

Buitinės nuotekos
(komunikacija)

Šulinys
(įrenginio pavadinimas)

Nr. 196b KORTELE
23/55 - 0019 85-C-5

Klaipėda
(miestas)

Šiaulių g-vė
(gatvė)

(planšeto nomenklatūra)

X-6179943.84

Y-319659.72

(šulinio koordinatės)



Šulinio pjūviai

Pririšimo brėžinys

Vertikalinis

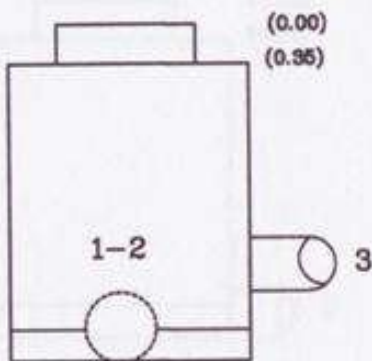

Horizontalinis

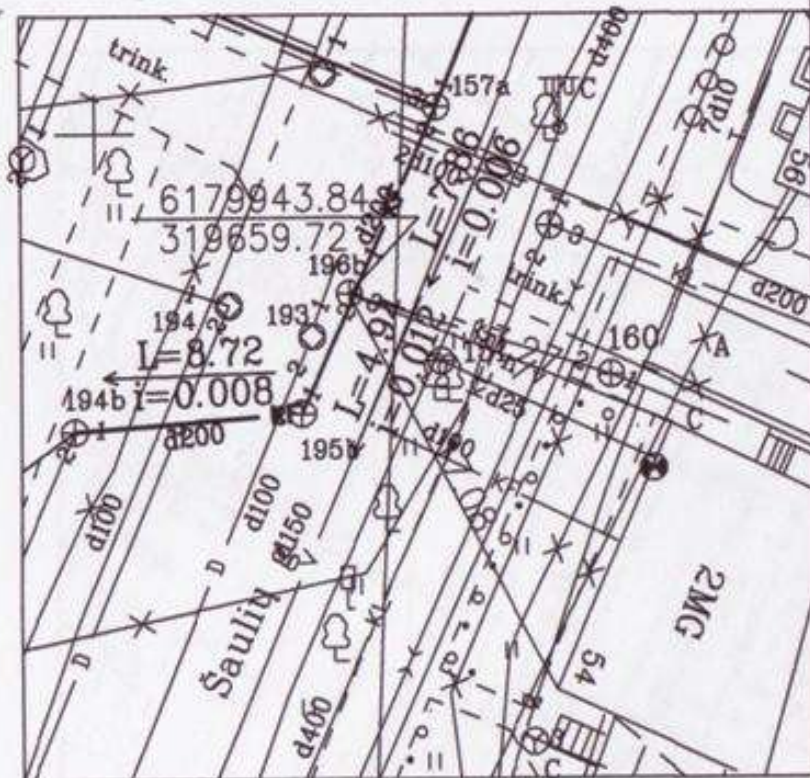
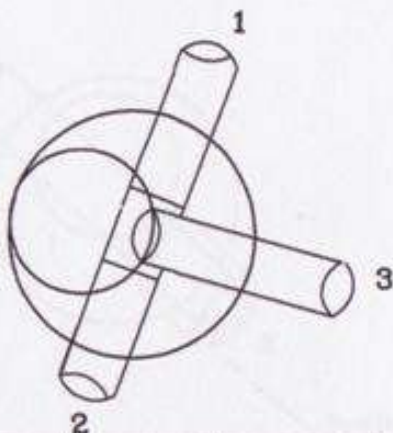

Pavadinimas	Medžiaga	Diametras, mm	Atstumas nuo dangčio, m		Altitudės	Lipynės met. 7..... (medžiaga, kiekis)		
Dangtis	met.	600			8.58	Ar yra vandens?		
Žemė			0.00		8.58	Ar yra dujų? Pastabos		
Sienos	bet.						
Dugnas	bet.	1000	2.15		6.43		
Vamzdžiai	Nr. 1	PVC	200	Viršus Apačia	2.43	6.15	UAB "Hidrostatyba"	
	Nr. 2	PVC	200	Viršus Apačia	2.43	6.15		
	Nr. 3	PVC	200	Viršus Apačia	2.12	6.46	LICENCIJA NR. 181G-307 ir NR. 181TK-307 IŠDUOTA 2004.08.26	
	Nr. 4			Viršus Apačia			Objektas: Pėsčiųjų viadukas per geležinkelį Klaipėdos stotyje, Priestoties g.	
					Viršus Apačia			Sudarė A. Kulingauskienė (v. pavardė) (parašas)
					Viršus Apačia			Patikrino A. Mitrofanus (v. pavardė) (parašas)
					Viršus Apačia			2010 03 03 (įrenginio tyrinėjimo data)
					Viršus Apačia			

Fekalinis
(Komunikacija)
Klaipėda
(Miestas)

kan. suliny
(Inginio pavadinimas)
Priestoties
(Gatvė)

Nr. (4) 116^a KORTELE

85-C-6
(Planšeto nomenklatura)

SULINIO PLOVIAI (Matavys duoti m)

PRIRIŠIMO BRĖŽINYS

Vertikalinis

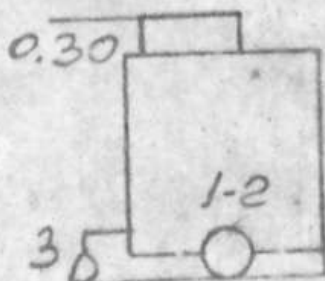

Horizontalinis

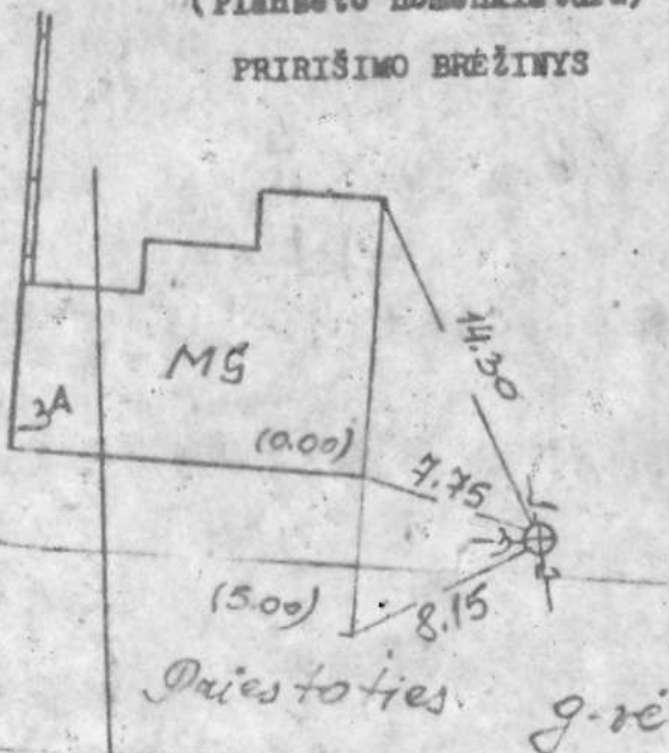

Pavadinimas		Medžiaga	Diametras	Atstumas nuo dangčio	Altitudės	Lipynės ... 5 met.
Dangtis		met.	650		9.37	✓ (Medžiaga, kiekis)
Žemė				0.00	9.37	Ar yra vandens?
Sienos		bet.				Ar yra dujų?
Dugnas		bet.	1000	1.98	7.39	Puatabos
Vamzdžiai	Nr. 1	ker.	150	Viršus Apačia 2.25	7.12	✓
	Nr. 2	ker.	150	Viršus Apačia 2.25	7.12	✓ Inžinerinių tyrinėjimų INSTITUTAS
	Nr. 3	ker.	150	Viršus Apačia 2.19	7.18	Objekto Nr. 9... 4...
	Nr. 4			Viršus Apačia		Sudarė (parašas) (pavardė)
	Nr. 5			Viršus Apačia		Patikrino (parašas) (pavardė)
	Nr. 6			Viršus Apačia		1979 m. ... mėn. ... d.
	Nr. 7			Viršus Apačia		(Inginio tyrinėjimo data)

Fekalinis
(Komunikacija)
Klaipėda
(Miestas)

kon. šulinys
(Irenginio pavadinimas)
Priestoties
(Gatvė)

Nr. (5) 114 KORTELE
85-C-6
(Planšeto nomenklatura)

ŠULINIO PLOVIAI (Matavimų duomenys)

PRIRIŠIMO BRĖŽINYS

Priestoties grė

Vertikalinis

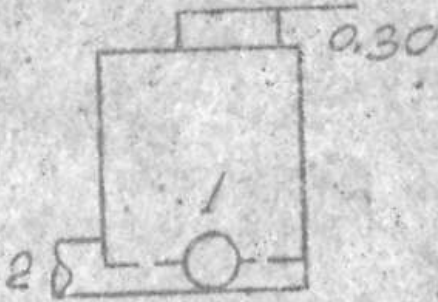

Horizontalinis

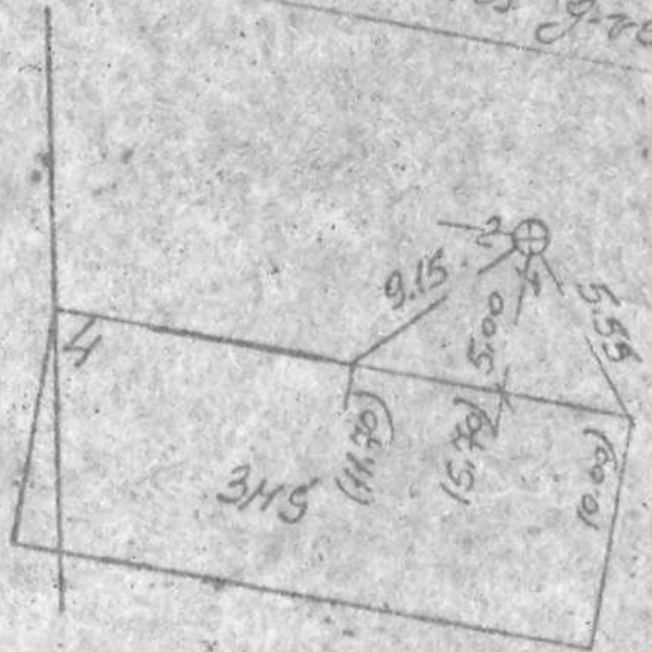

Pavadinimas	Medžiaga	Diametras	Atstumas nuo dangčio	Altitudė	Lipynės	
Dangtis	met.	650		8.81	5 met. (Mūšiega, kiekis)	
Ženė			0.00	8.81	Ar yra vandens?	
Sienos	bet.				Ar yra dujų?	
Dūgnas	bet.	1000	1.68	4.13	Pastaba	
Vaszdial	Nr. 1	met.	100	Viršus Apačia 1.99	6.82	✓
	Nr. 2	bet.	200	Viršus Apačia 1.99	6.82	✓
	Nr. 3			Viršus Apačia		Objekte Nr. 428 p...
	Nr. 4			Viršus Apačia		Sudarė (parašas) (pavardė)
	Nr. 5			Viršus Apačia		Patikrino (parašas) (pavardė)
	Nr. 6			Viršus Apačia		1979 m. 10 mėn. 22 d.
	Nr. 7			Viršus Apačia		(Irenginio tyrinėjimo data)

Fėbalinės
(Komunikacija)
Klaipėda
(Miestas)

kan. šulinys
(Inginio pavadinimas)
Priestoties
(Gatvė)

Nr. (2) 111^a KORTELE
85-C-6
(Planėte nomenklatūra)

ŠULINIO PĖVIAI (Matavimų duon m)

PRIRIŠIMO BRĖŽINYS

Vertikalinis

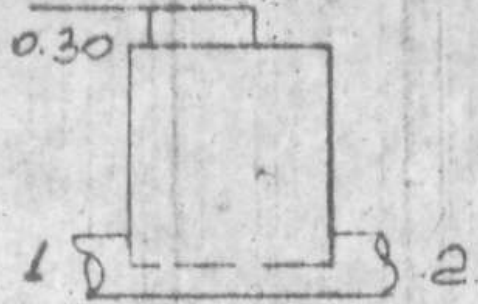

Horizontalinis

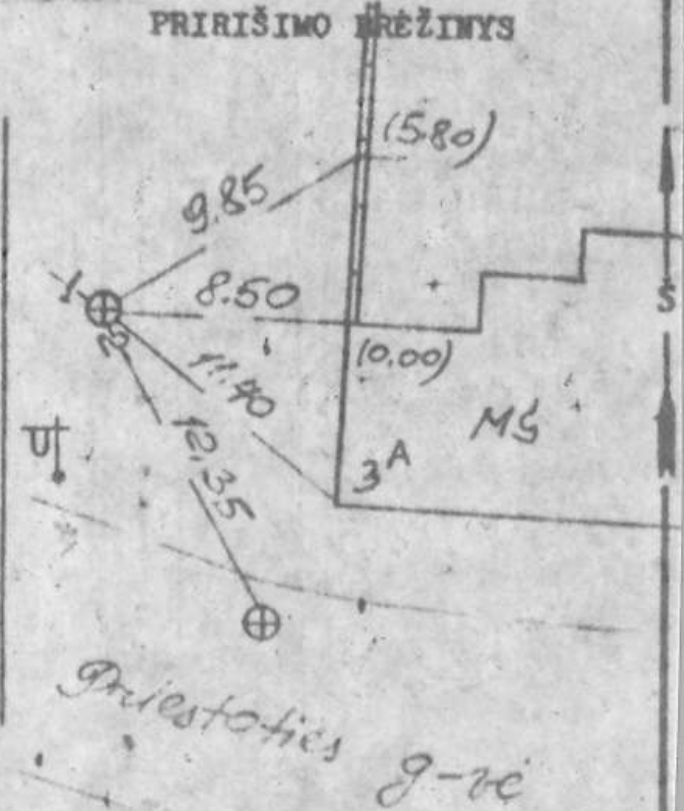

Pavadinimas		Medžiaga	Diametras	Atstumas nuo dangčio	Altitudės	Lipynės ... 4 met. (Medžiaga, kiekis)	
Dangtis		met.	650		9.71	✓	
Žemė				0.00	9.71	Ar yra vandens?	
Sienos		bet.				Ar yra dujų?	
Dugnas		bet.	1000	1.85	7.86	Pastabos	
Vamzdžiai	Nr. 1	bet.	150	Viršus		✓	
				Apačias	2.02	7.69	
	Nr. 2	bet.	150	Viršus		✓	
				Apačias	2.02	7.69	
	Nr. 3			Viršus			
				Apačias			
	Nr. 4			Viršus			
				Apačias			
	Nr. 5			Viršus			
				Apačias			
	Nr. 6			Viršus			
				Apačias			
	Nr. 7			Viršus			
				Apačias			

Objekto Nr. 03-5-442
Sudarė [parašas] (parašas) (pavardė)
Patikrinė [parašas] (parašas) (pavardė)
1970 m. [parašas] (Iringinio tyrinėjimo data)

Buitinių nuotekų
(komunikacija)

Klaipėda
(miestas)

Šulinys
(įrenginio pavadinimas)

Šiaulių g-vė
(gatvė)

Nr. 101 KORTELE
85-C-6 23/55 - 0019
(planšeto nomenklatura)
X=6179975.43
Y=319672.79
(šulinio koordinatės)

Šulinio pjūviai

Pririšimo brėžinys

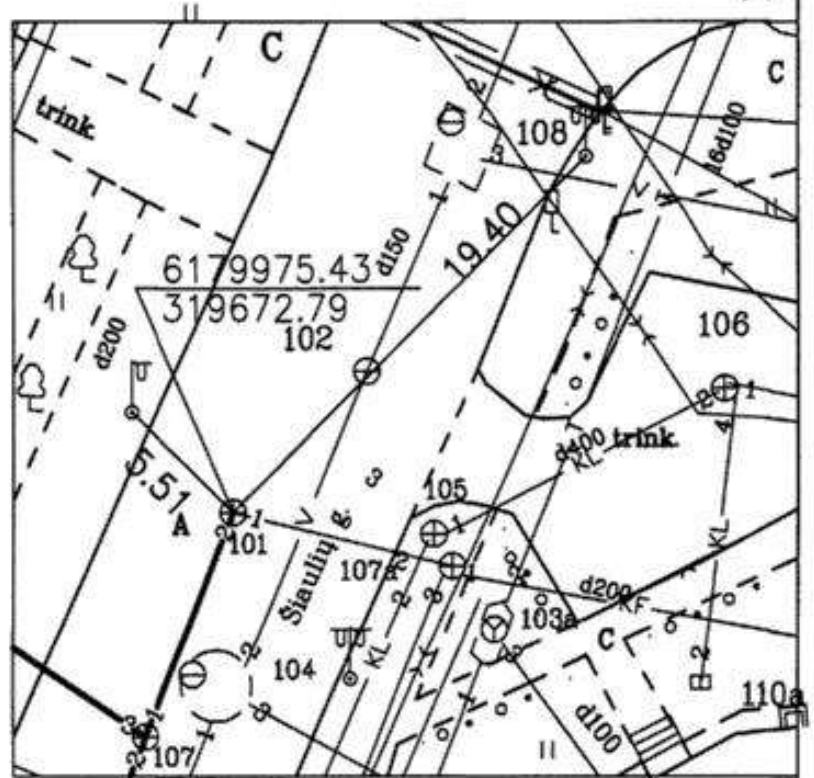
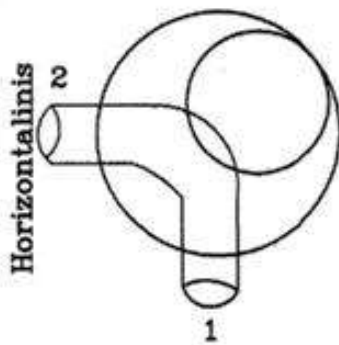
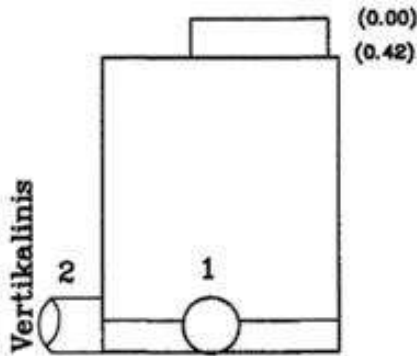

Pavadinimas	Medžiaga	Diametras, mm	Atstumas nuo dangčio, m		Altitudės	Lipynės met. B..... (medžiaga, kiekis)
Dangtis	met.	600			9,08	Ar yra vandens?
Žemė			0.00		9,08	Ar yra dujų?
Sienos	bet.					Pastabos
Dugnas	bet.	1000	2,51		6,57
Vamzdžiai	Nr. 1	PVC	200	Viršus		6,45
				Apačia	2,63	
	Nr. 2	PVC	200	Viršus		6,41
				Apačia	2,67	
	Nr. 3			Viršus		
				Apačia		
	Nr. 4			Viršus		
				Apačia		
			Viršus			
			Apačia			
			Viršus			
			Apačia			
						UAB "Hidrostatyba"
						LICENCIJA NR. 181G-307 ir NR. 181TK-307 IŠDUOTA 2004.08.26
						Objektas: Pėsčiųjų viadukas per geležinkelį Klaipėdos stotyje, Priestoties g.
				Sudarė	A. Kulingauskienė	(parašas)
				Patikrino	A. Mitrofanus	(parašas)
						2009 02 24 (įrenginio tyrinėjimo data)

Fekalinės kan. šulinys
 (Komunikacija) (Inžinerinio pavadinimas)
Klaipėda Šaulių
 (Miestas) (Gatvė)

Nr. (3) 107a KORTELE

85-C-6

(Planšeto nomenklatūra)

SULINIO PIŪVIAI (Matmenys duoti m)

PRIRIŠIMO BRĖŽINYS

Vertikalinis

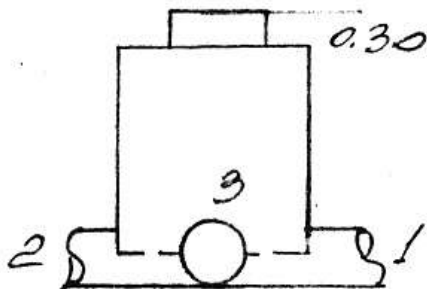

Horizontalinis

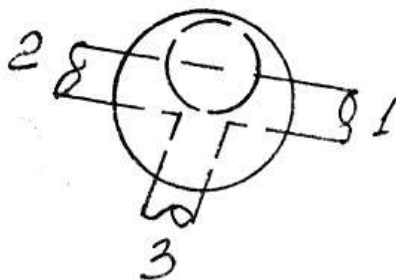

Šaulių g. 708



Pavadinimas	Medžiaga	Diametras	Atstumas nuo dangčio	Altitudės	Lipynės .. 6 met. (Medžiaga, kiekis)		
Dangtis	met.	650		9.07	Ar yra vandens?		
Žemė			0.00	9.07	Ar yra dujų?		
Sienos	bet.				Pastabos		
Dugnas	bet.	1000	2.36	6.71	✓		
Vamzdžiai	Nr. 1	ker.	200	Viršus	2.58	6.49	<input checked="" type="checkbox"/> Inžinerinių tyrinėjimų INSTITUTAS Objekto Nr. ... 5.106 ... Sudarė <i>B. K.</i> (parašas) (pavardė) Patikrino <i>[Signature]</i> (parašas) (pavardė) 19. 94 m. 6. 12. 02 d. (Inžinerinio tyrinėjimo data)
				Apačia			
	Nr. 2	ker.	200	Viršus	2.58	6.49	
				Apačia			
	Nr. 3	ker.	200	Viršus	2.55	6.52	
				Apačia			
	Nr. 4			Viršus			
				Apačia			
	Nr. 5			Viršus			
				Apačia			
	Nr. 6			Viršus			
				Apačia			
	Nr. 7			Viršus			
				Apačia			

Buit. ir gamyb. nuot. tink.
(inžinerinio tinklo pavadinimas)

Nuotekų kanalizacijos šulinys
(įrenginio pavadinimas)

242
(įrenginio numeris)

Ramioji g. 4, Klaipėda

23550019

(adresas)

(LKS-94 M 1:500 plano numeris)

ĮRENGINIO PJŪVIAI (matavimų duotės m)

SĄSAJOS SCHEMA

Vertikalinis

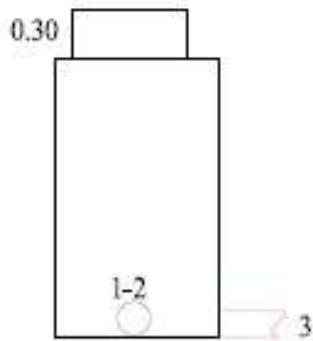

Horizontalinis

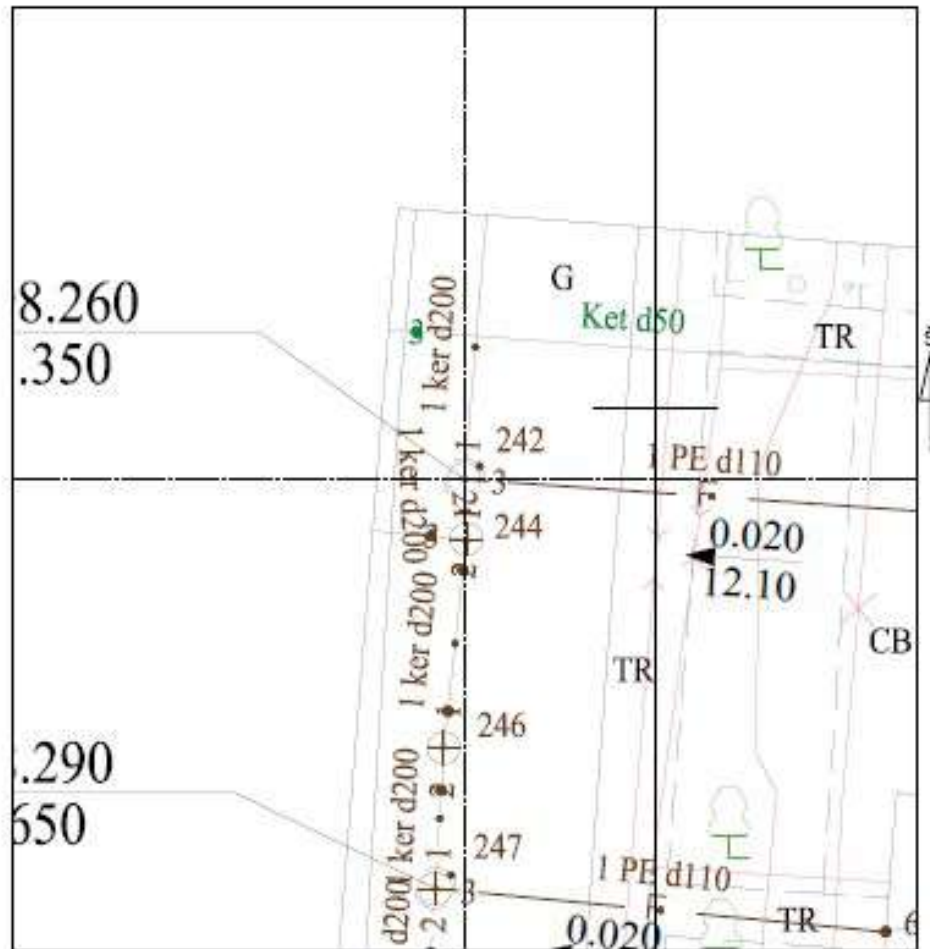
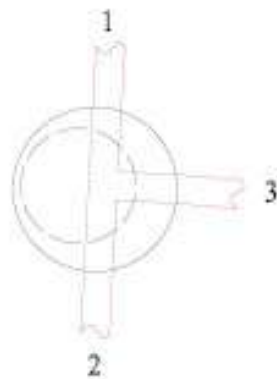

Pavadinimas	Medžiaga	Skersmuo arba matm., mm	Atstumas nuo dangčio, m	Altitudė	Lipynės: 3 (medžiaga, kiekis)												
Dangtis	ket	650		8.03	Ar yra vandens? <u>Ne</u>												
Žemė	c		0.00	8.03	Ar yra dujų? <u>Ne</u>												
Sienos	bet				Pastabos:												
Lubos	bet	1000	0.30	7.73	X = 6179798.26; Y = 319745.35												
Dugnas	bet	1000	2.02	6.01													
Vamzdžiai	Nr. 1	ker	Išorinis	Viršus		Objektas:											
			Vidinis	200	Apačia			2.13	5.90								
	Nr. 2	ker	Išorinis	Viršus				Matavimus atliko	R. Beržanskis (vardas ir pavardė)								
			Vidinis	200	Apačia					2.14	5.89						
	Nr. 3	PE	Išorinis	Viršus						IGKV-1749 (įrenginio Nr. pildyti)	2025-04-02 (metai)						
			Vidinis	110	Apačia							1.94	6.09				
	Nr. 4		Išorinis	Viršus								Matavimus atliko	(vardas ir pavardė)				
			Vidinis		Apačia												
	Nr. 5		Išorinis	Viršus										Matavimus atliko	(vardas ir pavardė)		
			Vidinis		Apačia												
	Nr. 6		Išorinis	Viršus												Matavimus atliko	(vardas ir pavardė)
			Vidinis		Apačia												
Nr. 7		Išorinis	Viršus		Matavimus atliko	(vardas ir pavardė)											
		Vidinis		Apačia													
Nr. 8		Išorinis	Viršus				Matavimus atliko	(vardas ir pavardė)									
		Vidinis		Apačia													
Nr. 9		Išorinis	Viršus						Matavimus atliko	(vardas ir pavardė)							
		Vidinis		Apačia													
Nr. 10		Išorinis	Viršus								Matavimus atliko	(vardas ir pavardė)					
		Vidinis		Apačia													
Nr. 11		Išorinis	Viršus										Matavimus atliko	(vardas ir pavardė)			
		Vidinis		Apačia													
Nr. 12		Išorinis	Viršus												Matavimus atliko	(vardas ir pavardė)	
		Vidinis		Apačia													

Feka lina dar sūlinys
 (Kommunikacija) (Inginio pavadinimas)
 (Miestas) (Oras)
 Nr. (1) 160 KORTELE
 85-C-6
 (Planšeto nomenklatūra)
 PRIRĖSIMO BRĖŽINYS

BULINIŲ PIŪVIŲ (Matavys duoti m)

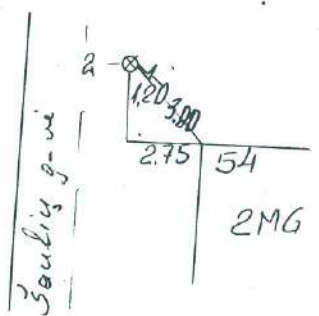
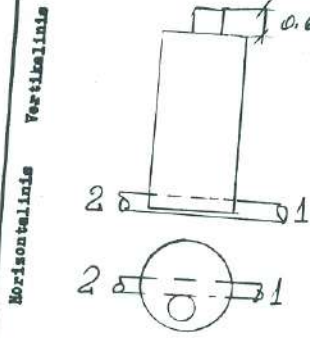

Pavadinimas	Medžiaga	Diametras	Atstumas nuo dangio	Altitudė	Lipynės	
Dangtis	med.	0.60		8.78	✓ (Medžiaga, kiekis)	
Žemė					Ar yra vandens?	
Sienos	bet.				Ar yra dujų?	
Dugno	bet.	1.0	1.70	7.08	Pastaba	
Vamzdis	Nr. 1	bet.	1.50	Viršus	✓	
	Nr. 2	bet.	1.50	Apasčia	1.99	6.79
	Nr. 3			Viršus	2.04	6.74
	Nr. 4			Apasčia		
	Nr. 5			Viršus		
	Nr. 6			Apasčia		
	Nr. 7			Viršus		

Lipynės 13
 (Medžiaga, kiekis)
 Ar yra vandens?

Ar yra dujų?

Pastaba

✓

Inžinerinių tyrimų
 INSTITUTAS

Objekto Nr. ...

Sudarė ...

Patikrinęs ...

1975 m. ...

(Inginio tyrimo data)

Buit. ir ūk. nuot. tinkl. Šulinys
(Komunikacija) (Inginio pavadinimas)

Nr.(__) 48a KORTELE

Klaipėda Šaulių 46
(Miestas) (Gatvė)

85-c-10
(Planšeto nomenklatūra)

ŠULINIO PJŪVIAI (Matmenys duoti m)

PRIRIŠIMO BRĖŽINYS

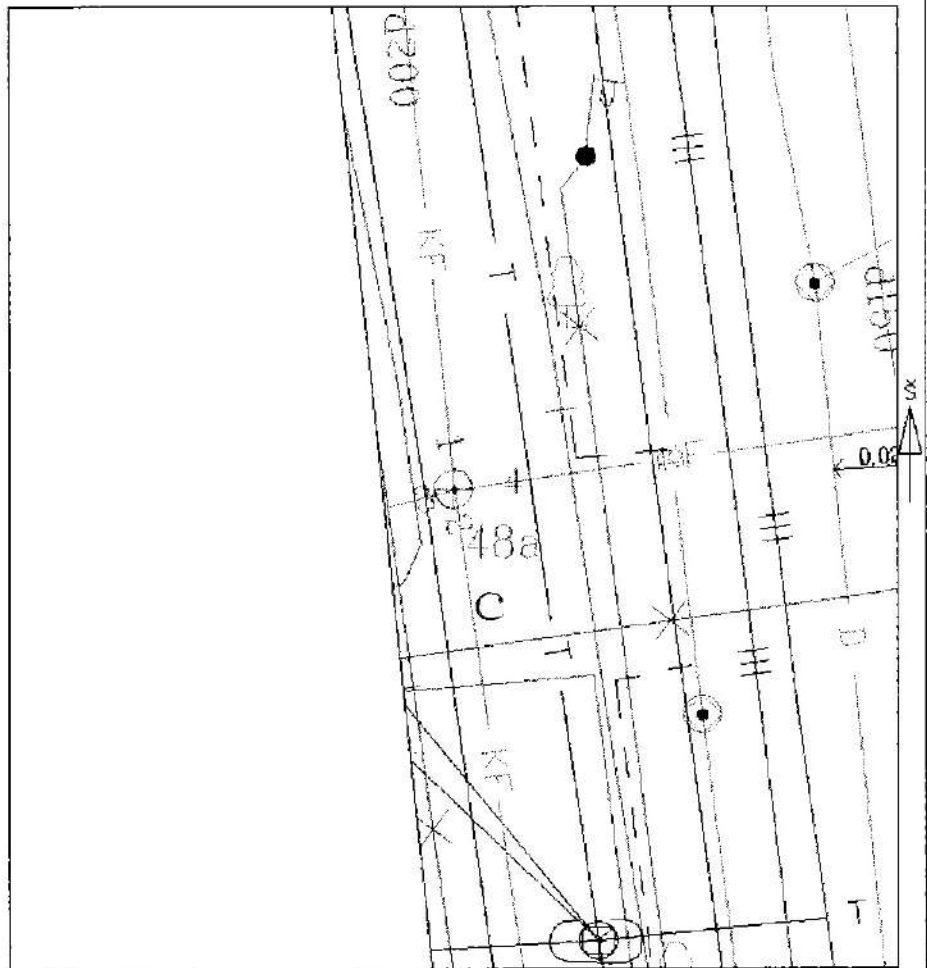
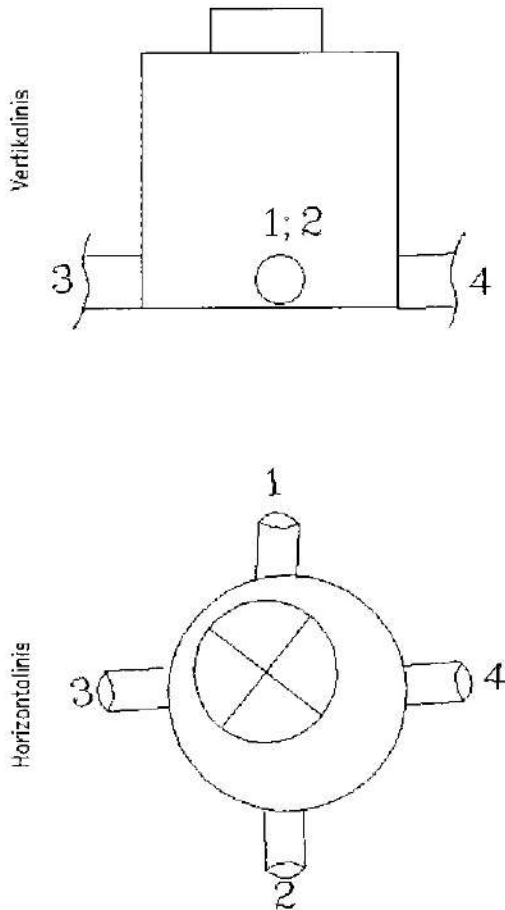

Pavadinimas	Medžiaga	Diametras	Atstumas nuo dangčio		Altitudės
Dangtis	Met.	650.00			8.00
Žemė	žemė		0.00		8.00
Siene	bet.				
Dugnas	bet.	1000.00	2.70		5.30
Vamzdžiai	Nr. 1	Keram	200.00	Viršus	
				Apačia	2.98
	Nr. 2	Keram	200.00	Viršus	
				Apačia	2.98
	Nr. 3	Keram	200.00	Viršus	
				Apačia	2.90
	Nr. 4	Plast.	200.00	Viršus	
				Apačia	2.60
Nr. 5			Viršus		
			Apačia		
Nr. 6			Viršus		
			Apačia		
Nr. 7			Viršus		
			Apačia		
Nr. 8			Viršus		
			Apačia		

Lipynės _____
(medžiaga, kiekis)
Ar yra vandens _____
Ar yra dujų _____
Pastabos _____

UAB IRENITA

Objekto nr.

Sudarė

Patikrino

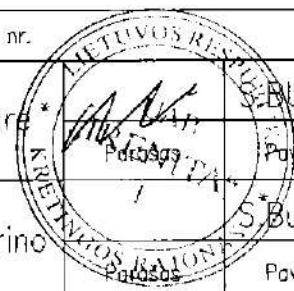

2012 m. birželio 7 d.
(Inginio tyrinėjimo data)

Jeza linės pan. žuėjimas
(Komunikacija) (Irenginio pavadinimas)

Nr. (24) 198B KORTELA

Jezaipėda J. Ar mijos
(Miestas) (Gatvė)

85-C-5

(Planšeto nomenklatura)

ŠUŽINIO PIVUVAI (Matmenys duoti m)

PRIRIŠIMO BRŽINYS

Vertikalinis
Horizontalinis

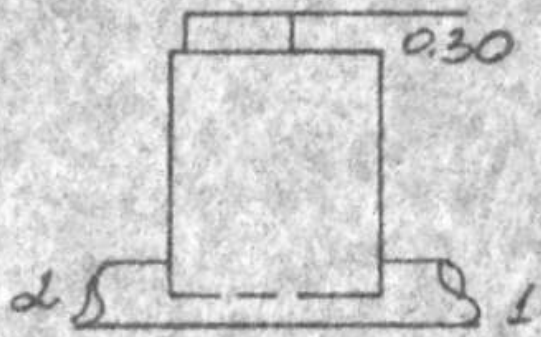

J. Ar mijos g-vė

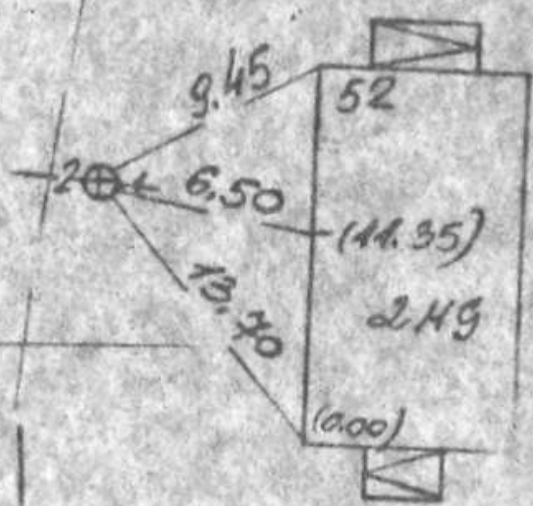

50 2.49

Pavadinimas	Medžiaga	Diametras	Atstumas nuo dangčio	Altitudė	Lipynės	
Dangtis	met.	650		8.52	5 met. (Medžiaga, kiekis)	
Žemė			0.00	8.52	Ar yra vandens?	
Sienos	bet.				Ar yra dujų?	
Dugnas	bet.	1000	1.90	6.62	Pastaba	
Vandens	Nr. 1	ker.	150	Viršus Apačia 2.14	6.38	✓
	Nr. 2	ker.	150	Viršus Apačia 2.14	6.38	
	Nr. 3			Viršus Apačia		✓ Intinerinių tyrinėjimų INSTITUTAS
	Nr. 4			Viršus Apačia		
	Nr. 5			Viršus Apačia		
	Nr. 6			Viršus Apačia		
	Nr. 7			Viršus Apačia		

Objekto Nr. 85-C-5-4907
Sudarė [Signature]
(po. abėra) (pavardė)
Patikrinė [Signature]
(parašas) (pavardė)
1978 m. ... 11 ... m. 11 d.
(Irenginio tyrinėjimo data)

Telefonas
(Komunikacija)
Stalipėda
(Miestas)

kan. šulinys
(Irenginio pavadinimas)
Priestoties
(Gatvė)

Nr. (3) 149 - KORTELE

85-C-6
(Planšeto numeracija)

BULINIO PIŪVIAI (Matavimų duotį m)

PRIRIŠIMO BRĖŽINYS

Vertikalinis
Horizontalinis

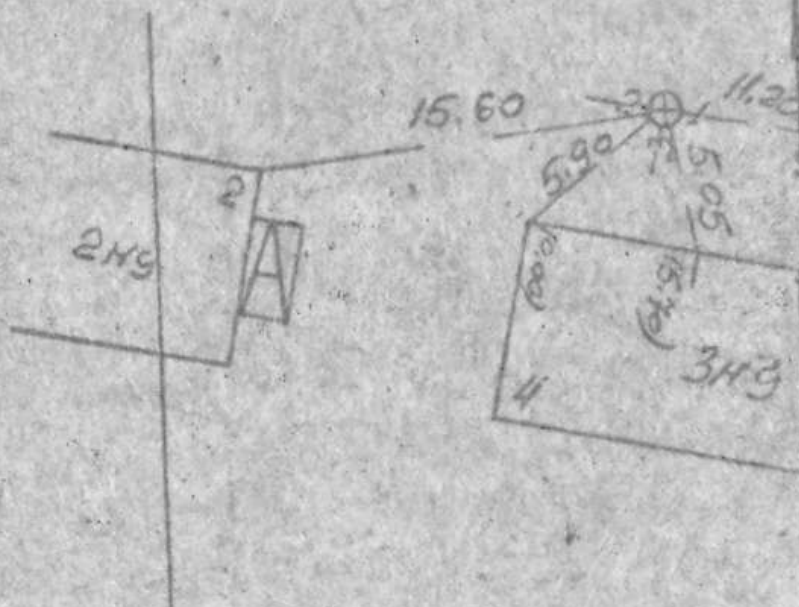
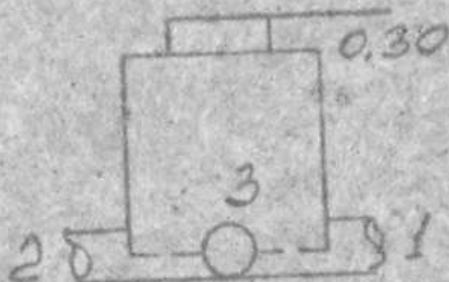

Pavadinimas		Medžiaga	Diametras	Atstumas nuo dangčio	Altitudės	Lipynės 5 met.	
Dangtis		met.	650		8.74	✓ (Medžiaga, kiekis)	
Žemė				0.00	8.74	Ar yra vandens?	
Sienos		bet.				Ar yra dujų?	
Dugnas		bet.	1000	1.76	6.98	Pautebos	
Vandens	Nr. 1	ker.	200	Viršus Apačia	2.04	6.70	✓
	Nr. 2	ker.	200	Viršus Apačia	2.04	6.70	✓
	Nr. 3	met.	100	Viršus Apačia	2.00	6.74	Objekto Nr.
	Nr. 4			Viršus Apačia			Sudarė (parašas) (pavardė)
	Nr. 5			Viršus Apačia			Patikrino (parašas) (pavardė)
	Nr. 6			Viršus Apačia			197... m.
	Nr. 7			Viršus Apačia			(Irenginio tyrinėjimo data)

INŽINERINŲ TYRINĖJIMŲ
INSTITUTAS

Buitinių nuotekų
(komunikacija)

Klaipėda
(miestas)

Sulinio pjūviai

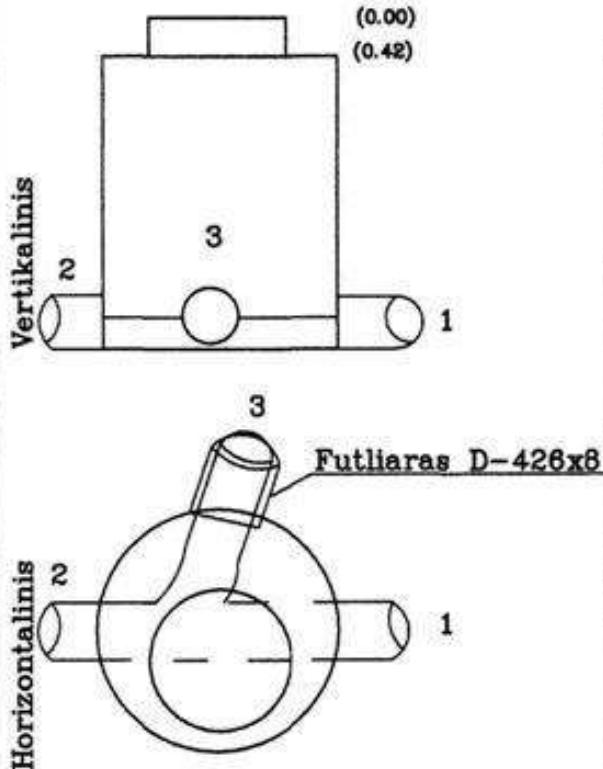

Sulinys
(įrenginio pavadinimas)

Šiaulių g-vė
(gatvė)

Nr. 157a
85-C-6 23/55 - 0019
(planšeto nomenklatūra)
X=6179950.96
Y=319663.08
(šulinio koordinatės)

Pririšimo brėžinys



Pavadinimas	Medžiaga	Diametras, mm	Atstumas nuo dangčio, m	Altitudės	Lipynės met. B..... (medžiaga, kiekis)	
Dangtis	met.	600		8,67	Ar yra vandens?	
Žemė			0.00	8,67	Ar yra dujų?	
Sienos	bet.				Pastabos	
Dugnas	bet.	1000	2,35	6,32	
Vamzdžiai	Nr. 1	PVC	200	Viršus Apačia	2,48 8,21	UAB "Hidrostatyba" LICENCIJA NR. 181G-307 ir NR. 181TK-307 IŠDUOTA 2004.08.26 Objektas: Pėsčiųjų viadukas per geležinkelį Klaipėdos stotyje, Priestoties g.
	Nr. 2	PVC	200	Viršus Apačia	2,47 8,20	
	Nr. 3	PVC	200	Viršus Apačia	2,45 6,22	
	Nr. 4			Viršus Apačia		
				Viršus Apačia		Sudarė A. Kullingauskienė (v. pavardė) (parašas)
				Viršus Apačia		Patikrino A. Mitrofanus (v. pavardė) (parašas)
				Viršus Apačia		2009 02 24 (įrenginio tyrinėjimo data)

Fekalinis kon. šulinys Nr. (25) 245 KORTELE
 (Komunikacija) (Inginio pavadinimas)
Plaipe J. Armijos
 (Miestas) (Gatvė)

85-C-5

(Planšetinė karta)

ŠULINIO PIŪVIAI (Matavimų duotį m)

PRIRĖSIMO BRĖŽINYS

Vertikalinis

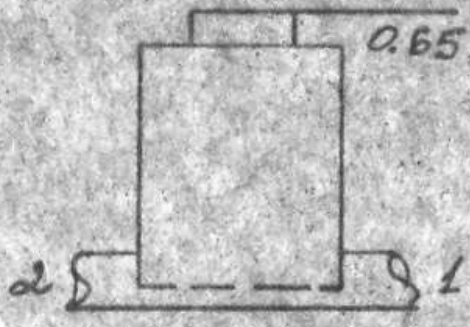

Horizontalinis

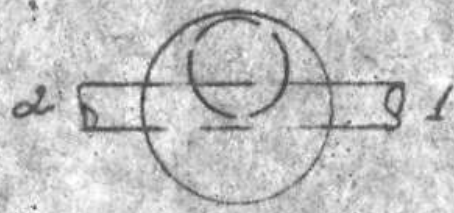

J. Armijos g-tė

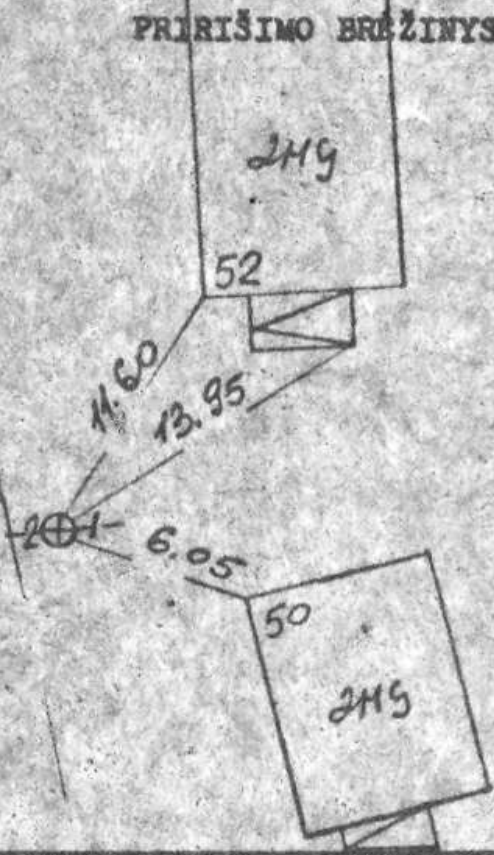

Pavadinimas		Medžiaga	Diametras	Atstumas nuo dangčio	Altitudės	Lipynės 4 met. (Medžiaga, kiekis)
Dangtis		bet.	650		8.20	Ar yra vandens?
Žemė				0.00	8.20	Ar yra dujų?
Sienele		bet.				Pastaba
Dangus		bet.	1000	1.73	6.47
Vemsdžiai	Nr. 1	ker.	150	Viršus Apačia 1.96	6.24	✓
	Nr. 2	ker.	150	Viršus Apačia 1.98	6.22	✓ Inžinerinių tyrinėjimų INSTITUTAS
	Nr. 3			Viršus Apačia		Objekto Nr. 23-A-1008..
	Nr. 4			Viršus Apačia		Sudarė: <u>B. Mat</u> (parašas) (pavardė)
	Nr. 5			Viršus Apačia		Patikrino: <u>[Signature]</u> (parašas) (pavardė)
	Nr. 6			Viršus Apačia		1978 m. ... 11 ... mėn. ... d.
	Nr. 7			Viršus Apačia		(Inginio tyrinėjimo data)

Fekalinis
(Komunikacija)

kan. šed.
(Irenginio pavadinimas)

Nr. (1) 67^a KORTELE

Adainiškis
(Miestas)

Gagarino
(Gatvė)

85-C-10
(Planšeto nomenklatura)

SULINIO PIŪVIAI (Matmenys duoti m)

PRIRIŠIMO BRĖŽINYS

Vertikalinis
Horizontalinis

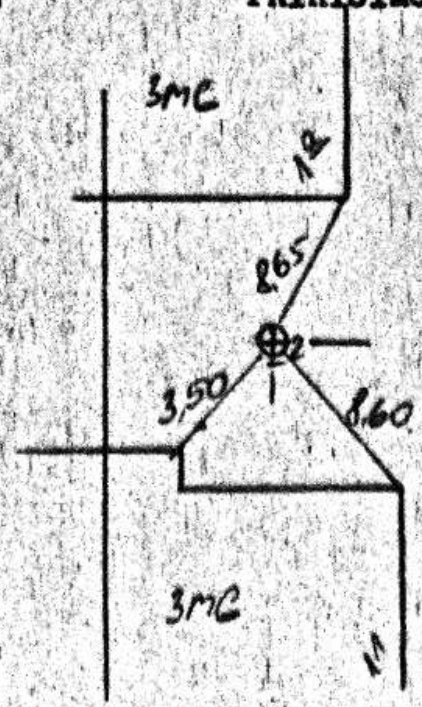
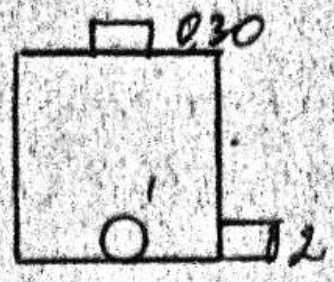

Pavadinimas		Medžiaga	Diametras	Atstumas nuo dangčio	Altitudės	Lipynės 4 (Medžiaga, kiekis)
Dangtis		mlt	0.60		8.04	✓
Žemė						Ar yra vandens?
Sienos		bet				Ar yra dujų?
Dūgnas		bet	1.00	1.81	6.23	✓
Vandiniai	Nr. 1	kr	150	Viršus Apačia 2.08	5.96	✓
	Nr. 2	kr	150	Viršus Apačia 2.08	5.96	✓
	Nr. 3			Viršus Apačia		
	Nr. 4			Viršus Apačia		
	Nr. 5			Viršus Apačia		
	Nr. 6			Viršus Apačia		
	Nr. 7			Viršus Apačia		

✓ Inžinerinių tyrinėjimų
INSTITUTAS
Objekto Nr. 3922 ..
Sudarė (parašas) (pavardė)
Patikrino (parašas) (pavardė)
1977. m. ... 07 ... mėn. 06 d.
(Irenginio tyrinėjimo data)

Buitinių nuotekų
(komunikacija)

Klaipėda
(miestas)

Suliny
(renginio pavadinimas)

Siaulių g-vė
(gatvė)

Nr. 194b
85-C-5 23/55 - 0019
(planšeto nomenklatūra)
X=6179938.62
Y=319649.18
(šulinio koordinatės)

Sulinio pjūviai

Pririšimo brėžinys

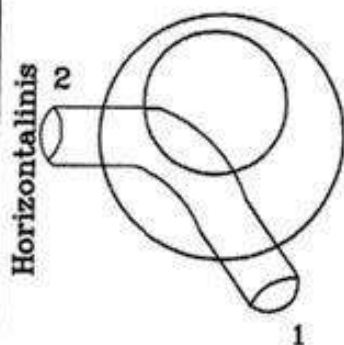
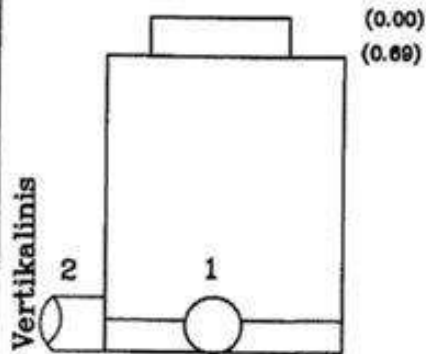

Pavadinimas	Medžiaga	Diametras, mm	Atstumas nuo dangčio, m		Altitudės	Lipynės met. 9 (medžiaga, kiekis) Ar yra vandens? Ar yra dujų? Pastabos
Dangtis	met.	600			8,74	
Zemė			0.00		8,74	
Sienos	bet.					
Dugnas	bet.	1500	2,62		6,12	
Vamzdžiai	Nr. 1	PVC	200	Viršus		UAB "Hidrostatyba" LICENCIJA NR. 181G-307 ir NR. 181TK-307 IŠDUOTA 2004.08.26 Objektas: Pėsčiųjų viadukas per geležinkelį Klaipėdos stotyje, Priestoties g. Sudarė A. Kulingauskienė (v. pavardė) (parašas) Patikrino A. Mitrofanovas (v. pavardė) (parašas) 2009 02 24 (renginio tyrinėjimo data)
				Apačia	2,70	
	Nr. 2	PVC	200	Viršus		
				Apačia	2,72	
	Nr. 3			Viršus		
				Apačia		
	Nr. 4			Viršus		
				Apačia		
			Viršus			
			Apačia			
			Viršus			
			Apačia			

Tekalinės ban šulinys
 (Komunikacija) (Inginio pavadinimas)
Klaipėda
 (Miestas) (Gatvė)

Nr. (4) 118 KORTELE
 85-C-6
 (Planšeto nomenklatura)

ŠULINIO PIŪVIAI (Matavimų duomenys)

PRIŠIŠIMO BRĖŽINYS

Vertikalinis

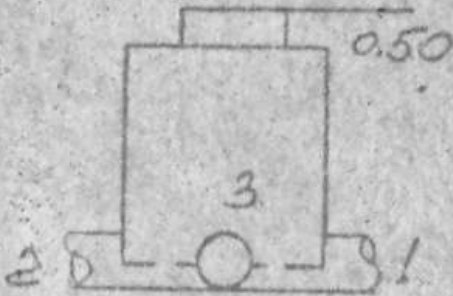

Horizontalinis

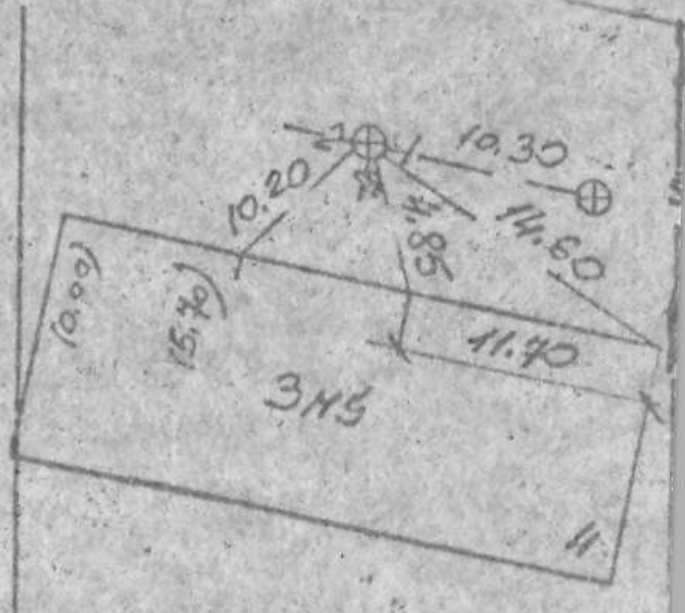
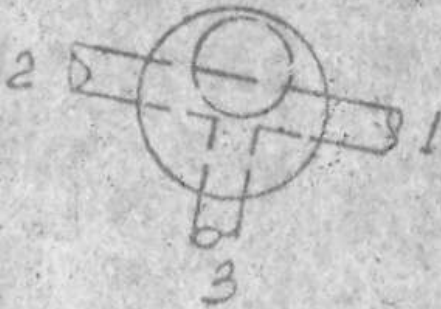

Pavadinimas		Medžiaga	Diametras	Atstumas nuo dangčio	Altitudės	Lipynės ... 5 met.	
Dengtis		met.	650		8.77	✓ (Medžiaga, kiekis)	
Žemė				0.00	8.77	Ar yra vandens?	
Sienos		bet.				Ar yra dujų?	
Dugnas		bet.	1000	1.95	7.02	Postabos	
Vamzdžiai	Nr. 1	koz.	200	Viršus		✓	
				Apašlia	2.01	6.76	
	Nr. 2	koz.	200	Viršus		✓	
				Apašlia	2.01	6.76	Inžinerinių tyrimų INSTITUTAS
	Nr. 3	met.	100	Viršus		Objekto Nr. ...	
				Apašlia	7.92	6.85	
	Nr. 4			Viršus			Sudarė
			Apašlia			(parašas) (pavardė)	
Nr. 5			Viršus			Patikrinė	
			Apašlia			(parašas) (pavardė)	
Nr. 6			Viršus			1977 m. ...	
			Apašlia			(Inginio tyrimo data)	
Nr. 7			Viršus				
			Apašlia				

Buit. ir gamyb. nuot. tink.

(Komunikacija)

Nuotek. kanalizacijos šulinys

(renginio pavadinimas)

Nr.() 125 KORTEL?

Klaip. da

(Miestas)

Šauli? g.

(Gatv?)

23/55-0019

(Planšeto nomenklatura)

ŠULINIO PŲVIAI (Matmenys duoti m)

PRIRIŠIMO BRŲŽINYS

Vertikalinis

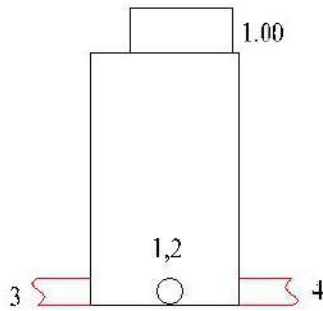

Horizontalinis

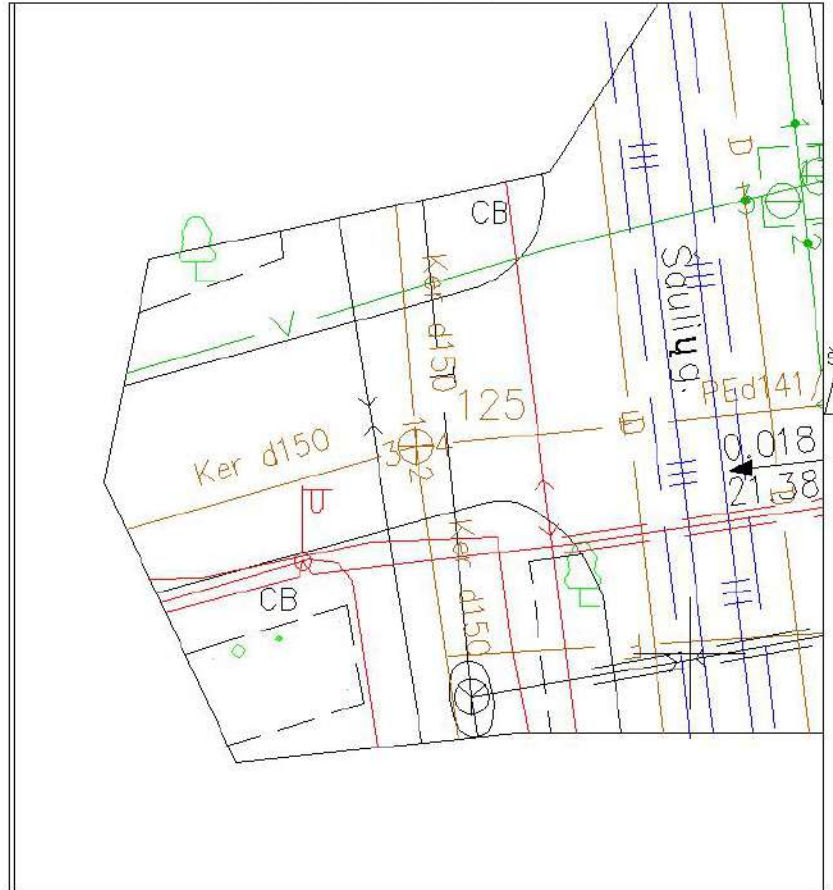
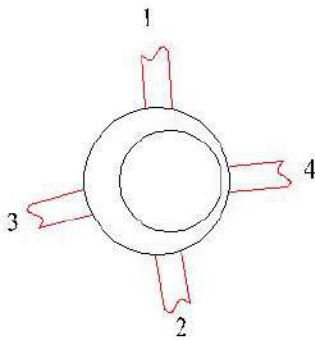

Pavadinimas	Medžiaga	Diametras	Atstumas nuo dangčio		Altitud?s	Lipyn?s _____ (medžiaga, kiekis)
Dangtis	Betonas	650			7.99	
Žem?	Asfaltas		0.00		7.99	
Sienas	Betonas					MB "Geodezija LT"
Dugnas	Betonas	1000	2.73		5.26	
Vamzdžiai	Nr. 1	Keram	200	Viršus		Objekto nr.
				Apačia	2.68	
	Nr. 2	Keram	200	Viršus		Sudar? _____ Parašas _____ Pavard? _____
				Apačia	2.73	
	Nr. 3	Keram	150	Viršus		Patikrino _____ Parašas _____ Pavard? _____
				Apačia	2.63	
	Nr. 4	PE	141/160	Viršus		2018-07-16 (renginio tyrimo data)
				Apačia	2.62	
Nr. 5			Viršus			
			Apačia			
Nr. 6			Viršus			
			Apačia			
Nr. 7			Viršus			
			Apačia			
Nr. 8			Viršus			
			Apačia			

Buitinis ir ūkinis nuotekų tinklas
(Komunikacija) (įrenginio pavadinimas)

Nr.(__) 117 KORTELĖ

Klaipėda
(Miestas)

Vilties
(Gatvė)

85-C-10
(Planšeto nomenklatūra)

ŠULINIO PJŪVIAI (Matmenys duoti m)

PRIRIŠIMO BRĖŽINYS

Vertikalinis

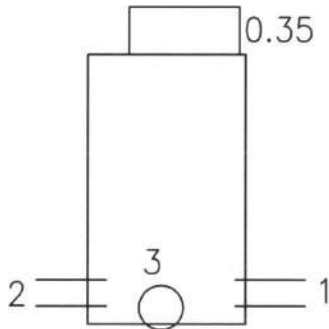

Horizontalinis

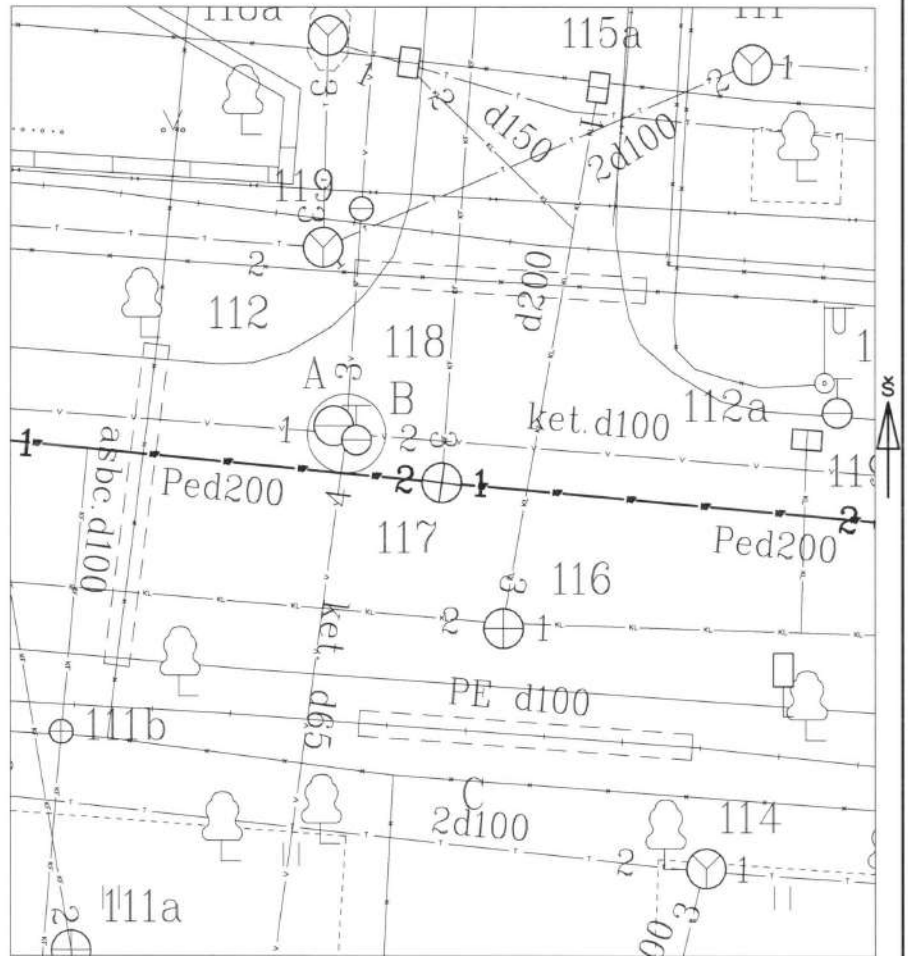
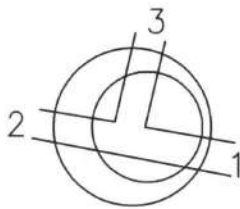

Pavadinimas	Medžiaga	Diametras	Atstumas nuo dangčio		Altitudės	Lipynės <u>met., 4</u> (medžiaga, kiekis) Ar yra vandens _____ Ar yra dujų _____ Pastabos X = 6179729.55; Y = 319740.41	
Dangtis	Ketus	650.00			7.80		
Žemė	Grind.		0.00		7.80		
Sienos	Betonas						
Dugnas	Betonas	1000.00	2.20		5.60		
Vamzdžiai	Nr. 1	PE	200.00	Viršus	2.18	5.62	UAB "Vakarų Geodezija" Objekto nr. _____ Sudarė <i>[Signature]</i> Sakalauskas Parašas _____ Pavardė _____ Patikrino _____ Parašas _____ Pavardė _____ 2011 m. spalio 27 d. (įrenginio tyrinėjimo data)
				Apačia	2.38	5.42	
	Nr. 2	PE	200.00	Viršus	2.19	5.61	
				Apačia	2.39	5.41	
	Nr. 3	Keram	200.00	Viršus	2.03	5.77	
				Apačia	2.23	5.57	
	Nr. 4			Viršus			
				Apačia			
	Nr. 5			Viršus			
				Apačia			
	Nr. 6			Viršus			
				Apačia			
	Nr. 7			Viršus			
				Apačia			
	Nr. 8			Viršus			
				Apačia			

Buitinių nuotekų
(komunikacija)

Klaipėda
(miestas)

Šulinio pjūviai

Vertikalinis

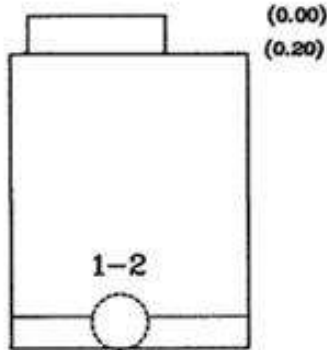

Horizontalinis

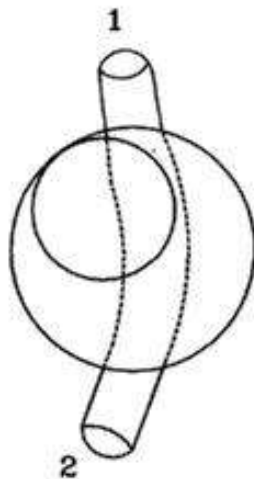

Šulinys

(irenginio pavadinimas)

Siaulių g-vė
(gatvė)

Nr. 146a

KORTELE

85-C-5 23/55 - 0019

(planšeto nomenklatura)

X=6179976.79

Y=319654.46

(šulinio koordinatės)

Pririšimo brėžinys

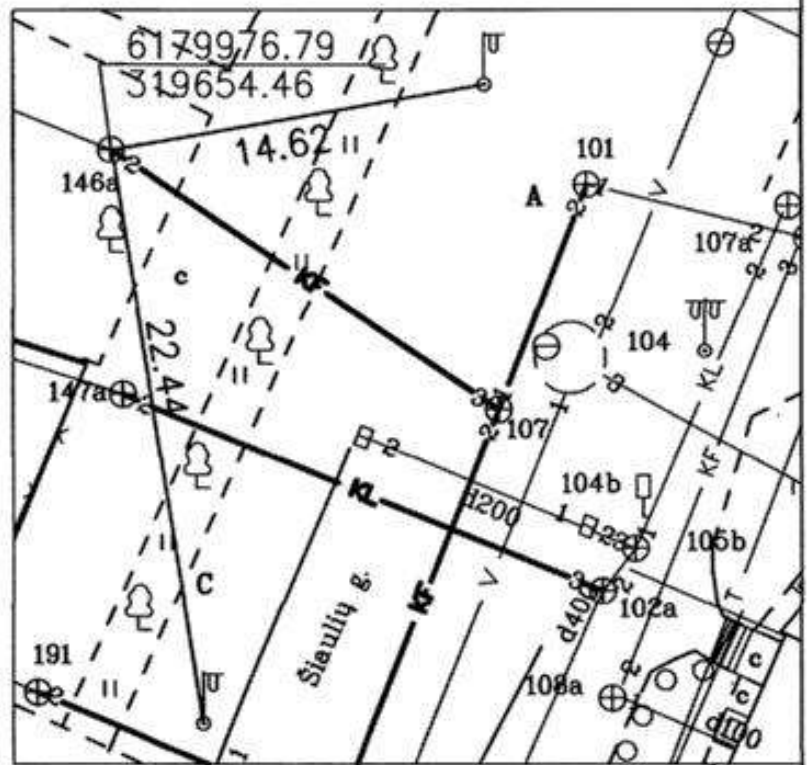

Pavadinimas	Medžiaga	Diametras, mm	Atstumas nuo dangčio, m		Altitudės	Lipynės met. 8 (medžiaga, kiekis)	
Dangtis	met.	600			8,84	Ar yra vandens?	
Žemė			0.00		8,84	Ar yra dujų?	
Sienos	bet.					Pastabos	
Dugnas	bet.	1000	2.12		6.72	
Vamzdžiai	Nr. 1	PVC	200	Viršus		6.68	UAB "Hidrostatyba" LICENCIJA NR. 181G-307 ir NR. 181TK-307 IŠDUOTA 2004.08.26 Objektas: Pėsčiųjų viadukas per geležinkelį Klaipėdos stotyje, Priestoties g. Sudarė A. Kulingauskienė (v. pavardė) (parašas) Patikrino A. Mitrofanus (v. pavardė) (parašas) 2009 02 24 (irenginio tyrinėjimo data)
				Apačia	2.16		
	Nr. 2	PVC	200	Viršus		6.66	
				Apačia	2.18		
	Nr. 3			Viršus			
				Apačia			
	Nr. 4			Viršus			
				Apačia			
			Viršus				
			Apačia				

Tekalinės san. šulinys
 (Komunikacija) (Inžinierio pavadinimas)
klaidėda Priestoties
 (Kieštas) (Gatvė)

Nr. (2) 104^a - KORTELE

85-C-6

(Planšeto nomenklatura)

SULINIO PIUVIAI (Matmenys duoti m)

PRIRIŠIMO BRĖŽINYS

Vertikalinis
 Horizontalinis

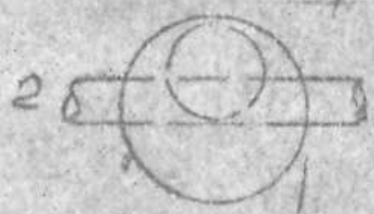
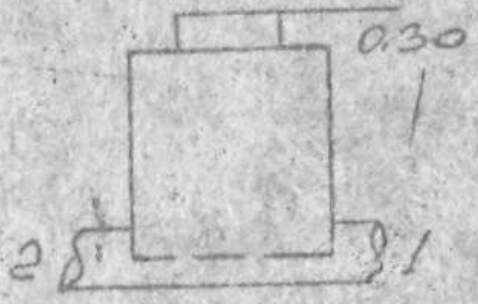

100. Armijos g. re

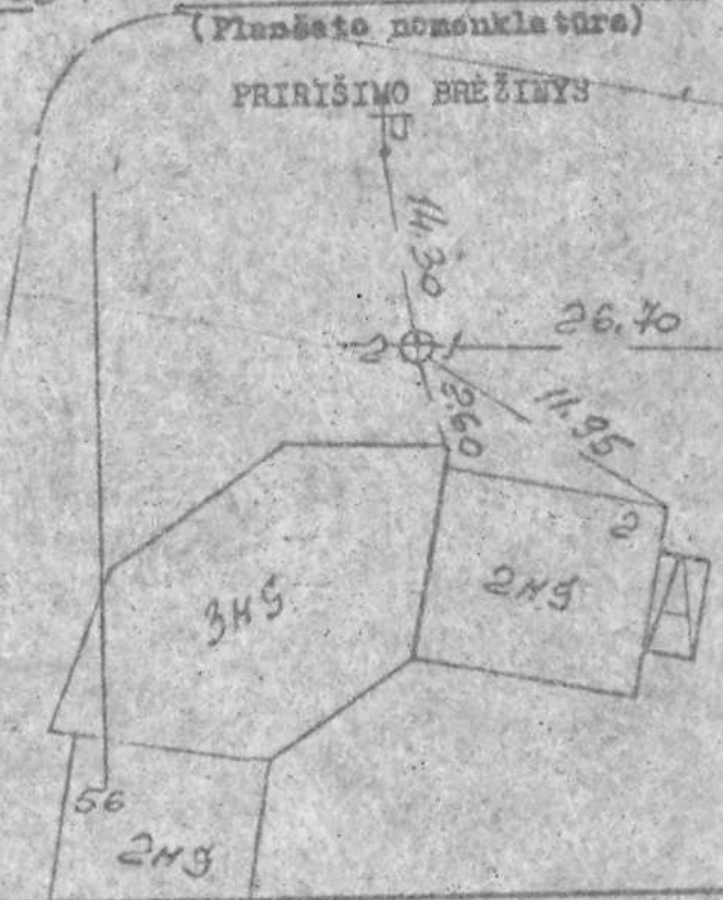

Pavadinimas	Medžiaga	Diametras	Atstumas nuo dangčio	Altitudė	Lipynė ... 6 met. ... (Medžiaga, kiekis)	
Dangtis	bet.	650		8.87	✓	
Žemė			0.00	8.87	Ar yra vandens?	
Sienos	bet.				Ar yra dujų?	
Dugnas	bet.	1000	2.05	6.82	Pastabos	
Vandiniai	Nr. 1	bet.	200	Viršus Apašlia 2.32	6.55	✓
	Nr. 2	bet.	200	Viršus Apašlia 2.32	6.55	✓
	Nr. 3			Viršus Apašlia		Inžinerinių tyrinėjimų INSTITUTAS
	Nr. 4			Viršus Apašlia		Objekto Nr. 4304
	Nr. 5			Viršus Apašlia		Sudarė (parašas) (pavardė)
	Nr. 6			Viršus Apašlia		Patikrino (parašas) (pavardė)
	Nr. 7			Viršus Apašlia		1979 m. ... (Inžinierio tyrinėjimo data)

Buitinių nuotekų
(komunikacija)

Klaipėda
(miestas)

Suliny
(irenginio pavadinimas)

Siaulių g-vė
(gatvė)

Nr. 195b
85-C-5 23/55 - 0019
(planuoto nomenklatura)
X=6179938.76
Y=319657.88
(šulinio koordinatės)

KORTELE

Šulinio pjūviai

Pririšimo brėžinys

Vertikalinis

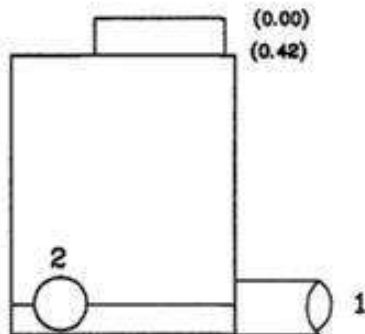

Horizontalinis

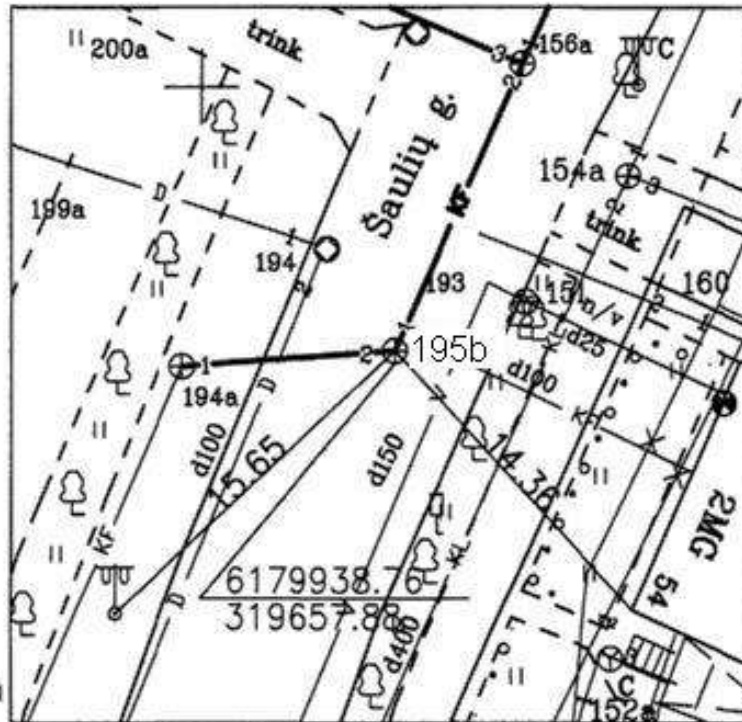
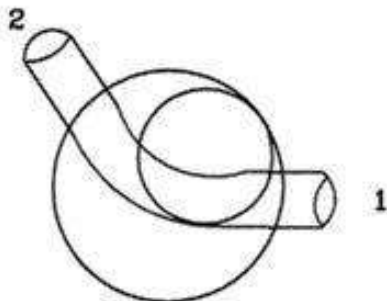

Pavadinimas	Medžiaga	Diametras, mm	Atstumas nuo dangčio, m		Altitudės	Lipynės met...8..... (medžiaga, kiekis)
Dangtis	met.	600			8,54	Ar yra vandens?
Žemė			0.00		8,54	Ar yra dujų?
Sienos	bet.					Pastabos
Dugnas	bet.	1500	2,35		6,19
Vamzdžiai	Nr. 1	PVC	200	Viršus		UAB "Hidrostatyba"
				Apačia	2,45	
	Nr. 2	PVC	200	Viršus		LICENCIJA NR. 181G-307 ir NR. 181TK-307 IŠDUOTA 2004.08.26 Objektas: Pėsčiųjų viadukas per geležinkelį Klaipėdos stotyje, Priestoties g.
				Apačia	2,46	
	Nr. 3			Viršus		Sudarė A. Kulingauskienė (v. pavardė) (parašas)
				Apačia		
	Nr. 4			Viršus		Patikrino A. Mitrofanus (v. pavardė) (parašas)
				Apačia		
			Viršus		2009 02 24 (irenginio tyrinėjimo data)	
			Apačia			

Šiluminė dalis
(Komunikacija)
Klaipėda
(Miestas)

Šulinys
(Inžinerinis pavadinimas)
Ramioji
(Gatvė)

Nr. () 17 KORTELE
85-C-10
(Planšeto nomenklatūra)

Šulinio pjūviai (matmenys duoti m)

Vertikalinis:

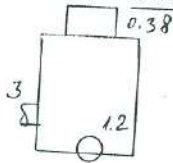

Horizontalinis:

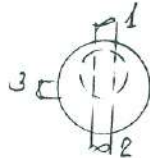

Prišimo brėžinys:

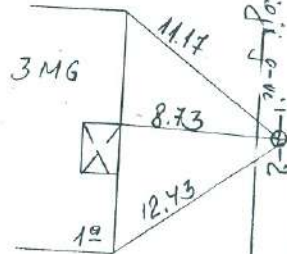

Pavadinimas	Medžiaga	Diametras	Atstumas nuo dangčio	Alitudės	Lipynės (medžiaga, kiekis)	
Danglis	med.	650		7.99	Ar yra vandens?	
Žemė					Ar yra dujų?	
Sienos	bet.	1000			Pastabos	
Dugnas	bet.		2.00	5.99		
V a m z d z i a i	Nr.1	bet	200	Viršus	AB "INŽINERINIAI TYRINĖJIMAI"	
				Apačia		
	Nr.2	bet	200	Viršus		Objekto Nr.
				Apačia		Sudarė
	Nr.3	bet	100	Viršus		(parašas) (pavardė)
				Apačia		Patikrino
				Apačia		(parašas) (pavardė)
Nr.4			Viršus	1999 m. 05 mėn. 05 d.		
			Apačia	(Inžinerinio tyrimo data)		

Foto linės kom. nišius
(Komunikacija) (Inžinierio pavadinimas)

Nr. (30) 63 KORTELE

Šlaipėda Sagorino
(Miestas) (Gatvė)

85-C-10
(Planšeto nomenklatura)

SULINIO PLOVIAI (Matavys duoti m)

PRIRIŠIMO BRĖŽINYS

Vertikalinis

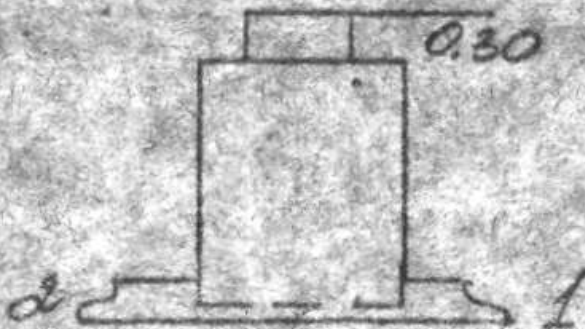

Horizontalinis

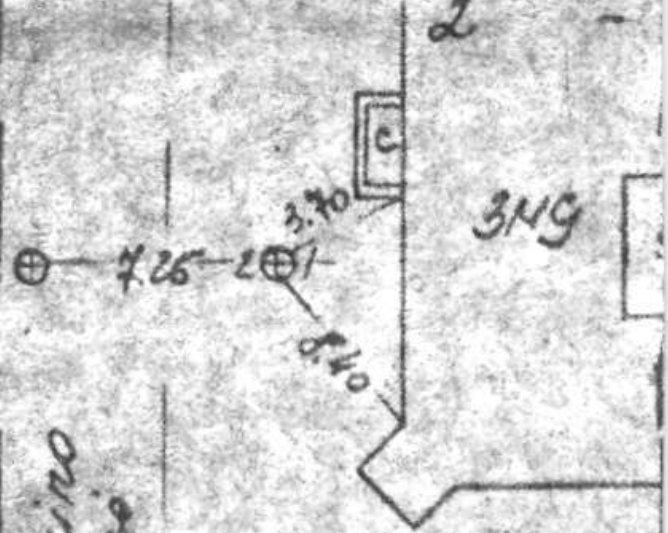
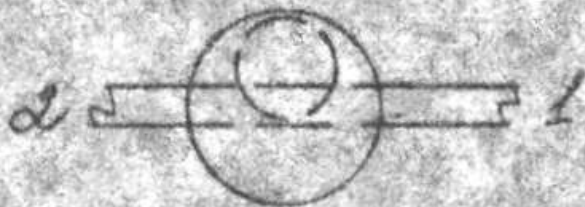

Sagorino
g. 9-10

Pavadinimas	Medžiaga	Diametras	Atstumas nuo dangčio	Altitudės	Lipynės	
Dengtis	met.	0.60		4.94	✓ (Medžiaga, kiekis)	
Žemė			0.00	4.94	Ar yra vandens?	
Sienos	bet.				Ar yra dujų?	
Dugnas	bet.	1.00	2.05	5.92	Pastabos	
Vandiniai	Nr. 1	kon.	150	Viršus	5.77	Inžinerinių tyrimų INSTITUTAS Objektas Nr. 83.5-50A. Sudarė [signature] (paštas) (pavardė) Patikrinė [signature] (parašas) (pavardė) 1975 m. mėn. ... d. (Inžinierio tyrimo data)
				Apačia		
	Nr. 2	kon.	150	Viršus	5.77	
				Apačia		
	Nr. 3			Viršus		
				Apačia		
	Nr. 4			Viršus		
				Apačia		
	Nr. 5			Viršus		
				Apačia		
	Nr. 6			Viršus		
				Apačia		
	Nr. 7			Viršus		
				Apačia		

Tekalinis kan. šulinys

Nr. (5) 109^a KORTELE

(Komunikacija) (Įrenginio pavadinimas)

Klaipėda

Saulius

85-C-6

(Miestas)

(Gatvė)

(Planšeto nomenklatura)

ŠULINIO PIŪVIAI (Matmenys duoti m)

PRIRIŠIMO BRĖŽINYS

Vertikalinis

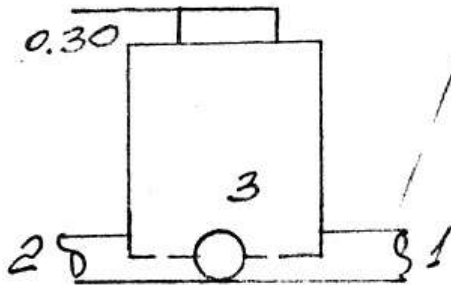

Saulius g. 22

Horizontalinis

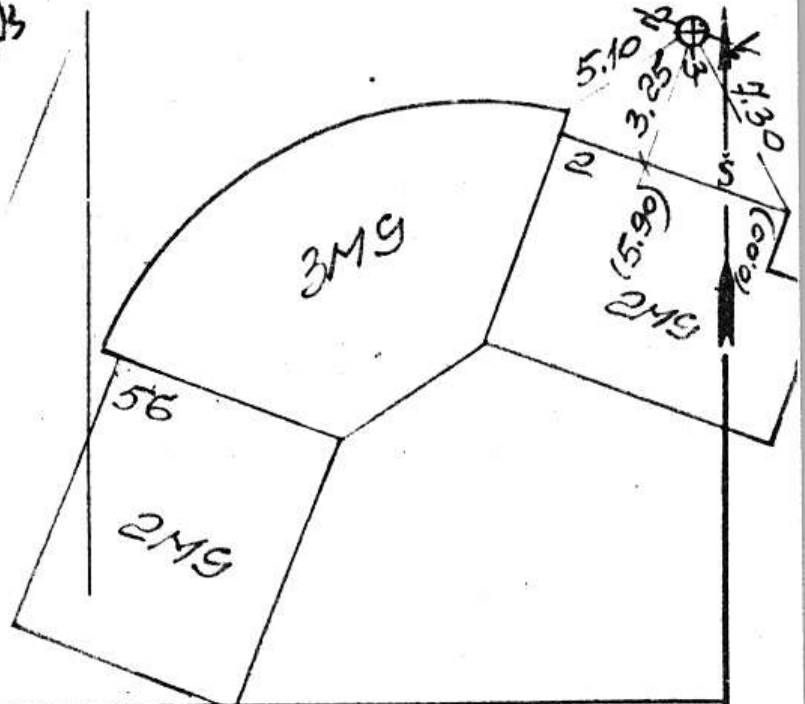
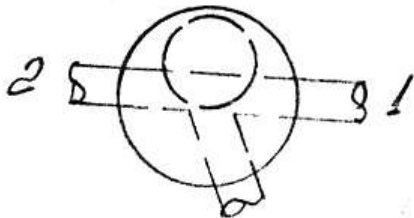

Pavadinimas		Medžiaga	Diametras	Atstumas nuo dangčio	Altitudės	Lipynės 6 met. (Medžiaga, kiekis)
Dangtis		<i>met.</i>	650		8.86	Ar yra vandens?
Žemė				0.00	8.86	Ar yra dujų?
Sienos		<i>bet.</i>				Pastaba
Dugnas		<i>bet.</i>	1000	2.05	6.81	✓
Vamzdžiai	Nr. 1	<i>ker.</i>	200	Viršus Apačia 2.27	6.59	✓
	Nr. 2	<i>ker.</i>	200	Viršus Apačia 2.27	6.59	✓ Inžinerinių tyrinėjimų INSTITUTAS
	Nr. 3	<i>met.</i>	100	Viršus Apačia 2.11	6.75	Objekto Nr. 510.6.....
	Nr. 4			Viršus Apačia		Sudarė
	Nr. 5			Viršus Apačia		Patikrino
	Nr. 6			Viršus Apačia		19... m..... mėn... d.
	Nr. 7			Viršus Apačia		(Įrenginio tyrinėjimo data)

Fekalinės kan. (Komunikacija) Šulinys (Įrenginio pavadinimas) Nr. () 20 KORTELĖ
 Klaipėda (Miestas) Ramioji (Gatvė) 85-C-10 (Planšeto nomenklatūra)

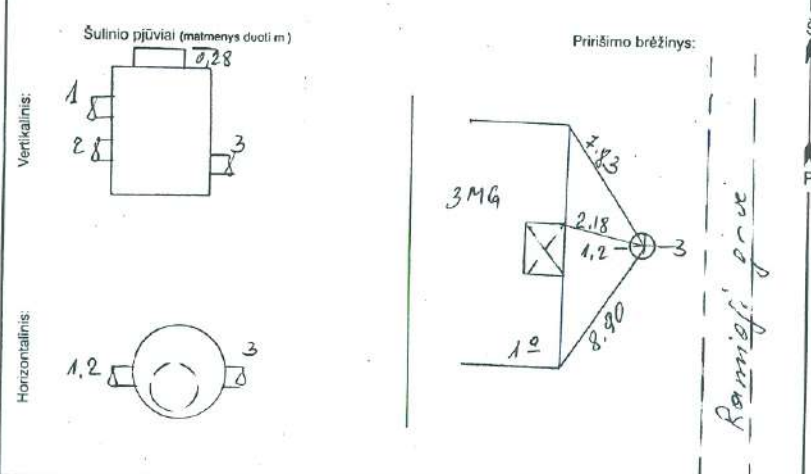

Pavadinimas	Medžiaga	Diametras	Atstumas nuo dangčio	Alitudės	Lipynės (medžiaga, kiekis)		
Dangis	met.	650		8.09	Ar yra vandens? _____ Ar yra dulys? _____ Pastabos _____		
Žemė							
Sienos	bet.	1000					
Dugnas	bet.		1.92	6.17			
V A T I N I N I A I I N Ž I N E R I N I A I T Y R I N Ė J I M A I	Nr.1	met	75	Viršus	AB "INŽINERINIAI TYRINĖJIMAI"		
				Apačia		1.40	6.69
	Nr.2	bet	100	Viršus			
				Apačia		2.05	6.04
	Nr.3	bet	100	Viršus			
				Apačia		2.08	6.01
	Nr.4			Viršus			
				Apačia			
	Nr.5			Viršus			
				Apačia			
	Nr.6			Viršus			
				Apačia			
	Nr.7			Viršus			
				Apačia			

Objekto Nr. _____

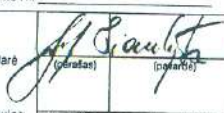
Sudarė  (parašas) (pavardė)

Patikrino _____ (parašas) (pavardė)

199 9 m. 05 mėn. 5 d.
(įrenginio tyrimo data)

Buit. ir gamyb. nuot. tink.
(Komunikacija)

Nuotekykanalizacijos šulinys
(Inžinierio pavadinimas)

Klaipėda
(Miestas)

Ramioji g.
(Gatvė)

Nr.(_____) 246a_KORTELE

23/55-0019

(Planšeto nomenklatura)

ŠULINIO PJŪMAI (Mabmenys duoti m)

PRIRIŠIMO BRĖŽINYS

Vertikalinis

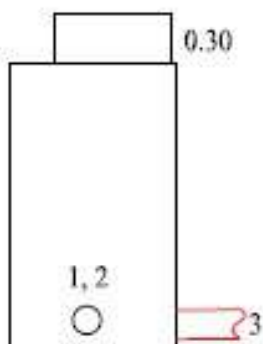

Horizontalinis

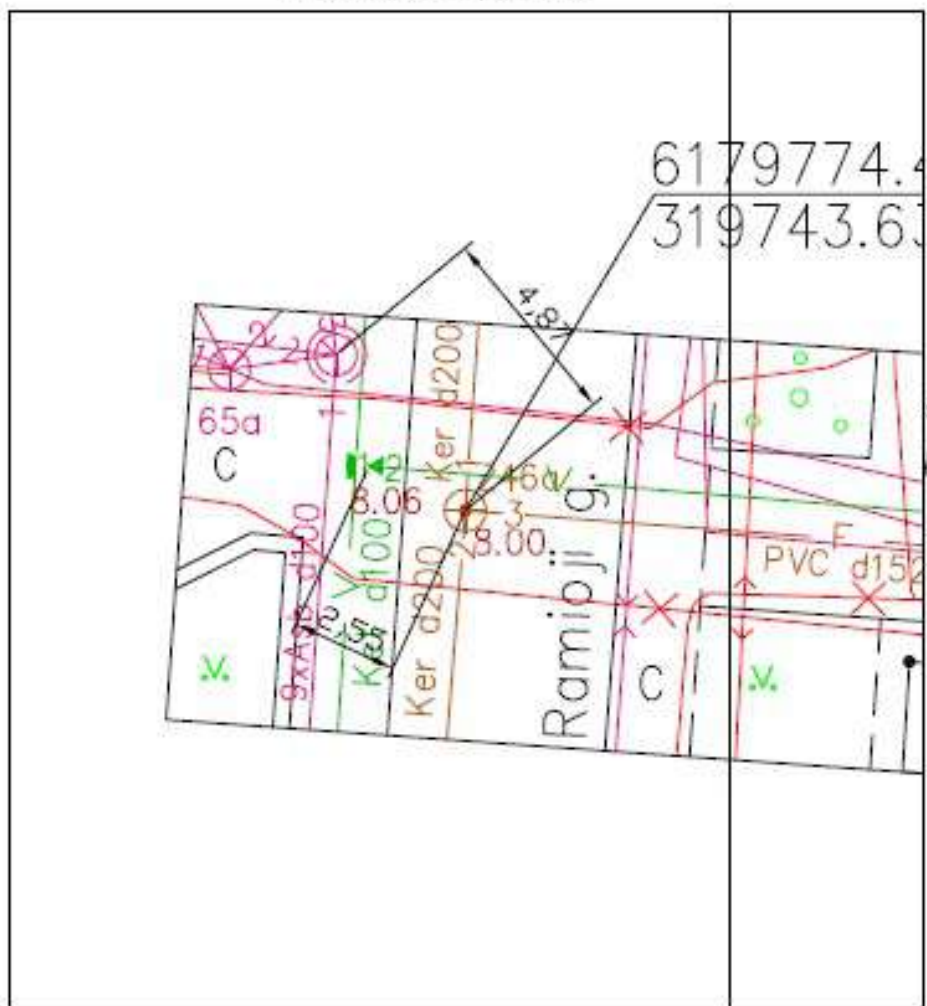
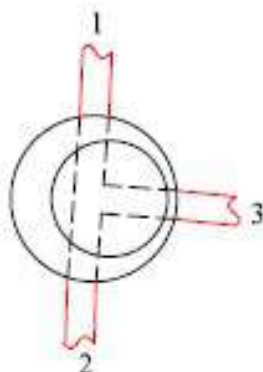

Pavadinimas	Medžiaga	Diametras	Atstumas nuo dangčio		Altitudės	Lipynis <u>6</u> (medžiaga, kiekis)	
Dangtis	Ketus	650			8.00		Ar yra vandens <u>-</u> Ar yra dujų <u>-</u> Pastabos X = 6179774.49; Y = 319743.63
Žemė	Asfaltas		0.00		8.00		
Sienos	Betonas						
Dugnas	Betonas	1000	2.00		6.00		
Vamzdžiai	Nr. 1	Keram	200	Viršus		MB "Geodezija LT"	
				Apačia	2.17		5.83
	Nr. 2	Keram	200	Viršus			
				Apačia	2.18		5.82
	Nr. 3	PVC	152/160	Viršus			Objekto nr.
				Apačia	2.06		
	Nr. 4			Viršus			Sudarė
				Apačia			
Nr. 5			Viršus		Parašas		
			Apačia				
Nr. 6			Viršus		Patikrino		
			Apačia				
Nr. 7			Viršus		Parašas		
			Apačia				
Nr. 8			Viršus		Pavardė		
			Apačia				

2021-07-23

(Inžinierio tyrinėjimo data)

Feršėnės kom. sulinyš
 (Komunikacija) (Inginio pavadinimas)
Flaipeda Sagorino
 (Miestas) (Gatvė)

Nr. (31) 66^a KORTELE
 85-C-10
 (Planšeto nomenklatura)

SULINIO PIŪVIAI (Matmenys duoti mm)

Vertikalinis
Horizontalinis

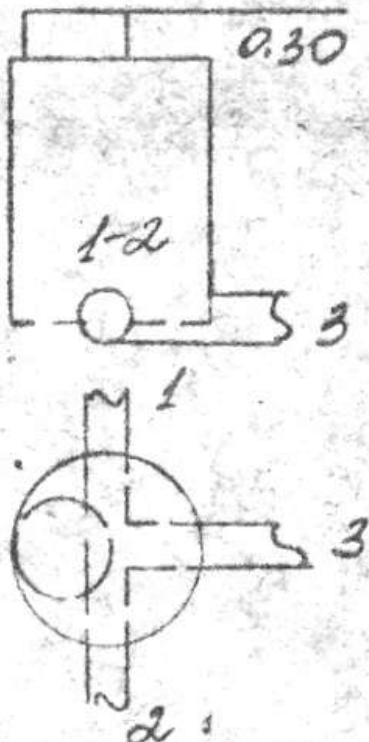

PHIRIŠIMO BRĖŽINYS

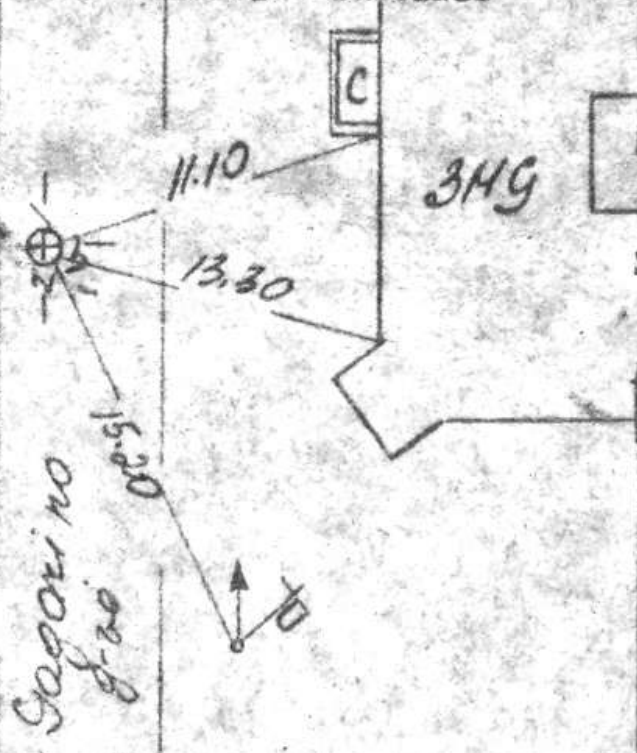

Pavadinimas	Medžiaga	Diametras	Atstumas nuo dangčio	Altitudės	Lipynės	
Dangtis	met.	0.60		4.60	✓ (Medžiaga, kiekis)	
Žemė			0.00	4.60	Ar yra vandens?	
Sienos	bet.				Ar yra dujų?	
Dugnas	bet.	1.00	1.85	5.75	Pastabos	
Vamzdžiai	Nr. 1	ker.	200	Viršus Apačias 2.05	5.55	✓
	Nr. 2	ker.	200	Viršus Apačias 2.05	5.55	✓ Inžinerinių tyrinėjimų
	Nr. 3	ker.	150	Viršus Apačias 2.00	5.60	INSTITUTAS
	Nr. 4			Viršus Apačias		Objekto Nr. P.3.6-360
	Nr. 5			Viršus Apačias		Sudarė (pašas) (pavar)
	Nr. 6			Viršus Apačias		Patikrino (pašas) (pavar)
	Nr. 7			Viršus Apačias		1978 m. (Inginio tyrinėjimo dat

Buitinių nuotekų
(komunikacija)

Klaipėda
(miestas)

Šulinys
(tęrinio pavadinimas)

Siaulių g-vė
(gatvė)

Nr. 106b KORTELE
85-C-6 23/55 - 0019
(planšeto nomenklatura)
X=6179966.77
Y=319669.41
(šulinio koordinatės)

Šulinio pjūviai

Pririšimo brėžinys

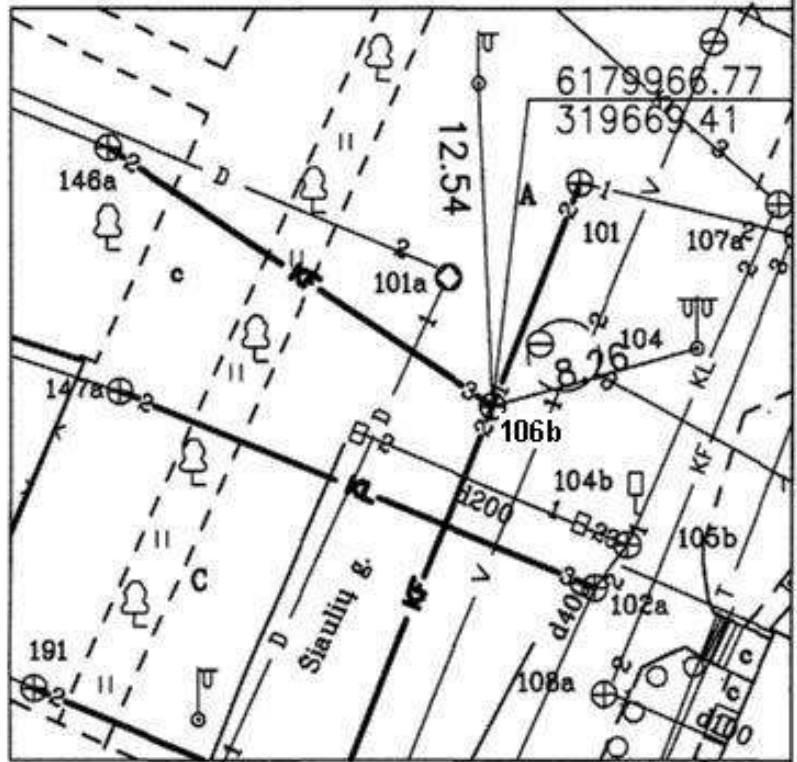
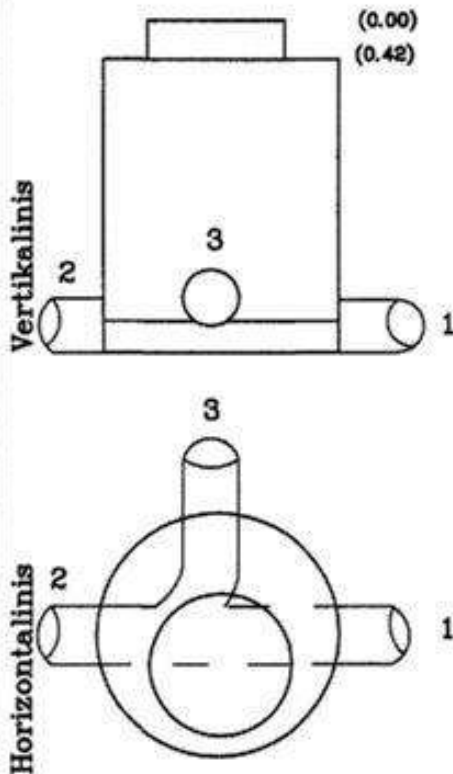

Pavadinimas	Medžiaga	Diametras, mm	Atstumas nuo dangčio, m	Altitudės	Lipynės met. 8..... (medžiaga, kiekis)	
Dangtis	met.	600		8,93	Ar yra vandens?	
Žemė			0.00	8,93	Ar yra dujų?	
Sienos	bet.				Pastabos	
Dugnas	bet.	1000	2,50	6,43	
Vamzdžiai	Nr. 1	PVC	200	Viršus		UAB "Hidrostatyba" LICENCIJA NR. 181G-307 ir NR. 181TK-307 IŠDUOTA 2004.08.26 Objektas: Pėsčiųjų viadukas per geležinkelį Klaipėdos stotyje, Priestoties g. Sudarė A. Kulingauskienė (v. pavardė) (parašas) Patikrino A. Mitrofanus (v. pavardė) (parašas) 2009 02 24 (tęrinio tyrinėjimo data)
				Apačia	2,59	
	Nr. 2	PVC	200	Viršus		
				Apačia	2,61	
	Nr. 3	PVC	200	Viršus		
				Apačia	2,53	
	Nr. 4			Viršus		
				Apačia		
			Viršus			
			Apačia			

Fekalinis kan. Sulimys
 (Komunikacija) (Irenginio pavadinimas)
Klaipėda Priestoties
 (Miestas) (Gatvė)

Nr. (1) 59 KORTELE

85-C-6

(Plėnėto nomenklatura)

SULINIO PIŪVIAI (Matmenys duoti m)

PRIRIŠIMO BRĖŽINYS

Vertikalinis

Horizontalinis

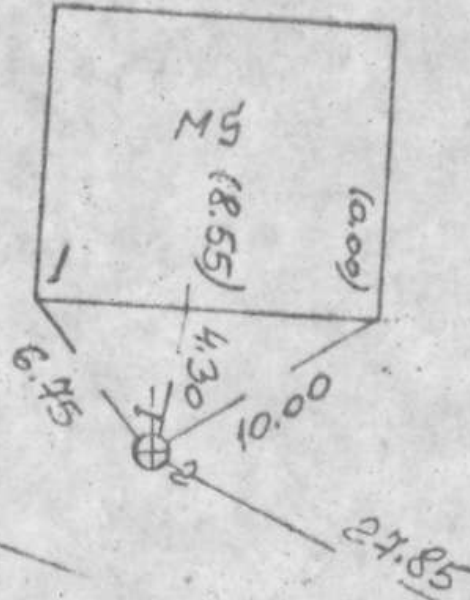
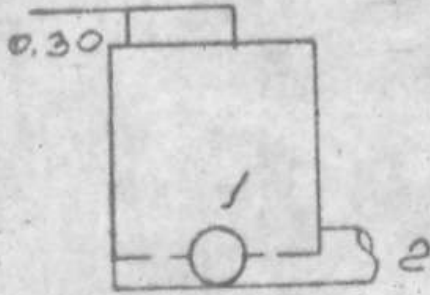

Priestoties
g-vė

Pavadinimas	Medžiaga	Diametras	Atstumas nuo dangčio	Altitudės	Lipynės	
Dangtis	met.	650		9.92	5 met. (Medžiaga, kiekis)	
Žemė			0.00	9.92	Ar yra vandens?	
Sienos	bet.				Ar yra dujų?	
Dugnas	bet.	1000	1.58	8.34	Pastabos	
Vandens	Nr. 1	met.	100	Viršus Apačia 1.72	8.20	✓
	Nr. 2	bet.	150	Viršus Apačia 1.85	8.04	✓
	Nr. 3			Viršus Apačia		
	Nr. 4			Viršus Apačia		
	Nr. 5			Viršus Apačia		
	Nr. 6			Viršus Apačia		
	Nr. 7			Viršus Apačia		

Inžinerinių tyrinėjimų
INSTITUTAS
 Objekto Nr. 03-6-4422...
 Sudarė (parašas) (pavardė)
 Patikrino (parašas) (pavardė)
 1979 m. ... mėn. ... d.
 (Irenginio tyrinėjimo data)

Fekalinis
(Kommunikacija)

tan rut
(Irenginio pavadinimas)

Nr. (2) 67 KORTELE

Klaipėda
(Miestas)

gagorino
(Gatvė)

85-C-10
(Planšeto nomenklatura)

SULINIO PIŪVIAI (Matavimų duomenys)

PRIRIŠIMO BRĖŽINYS

Vertikalinis

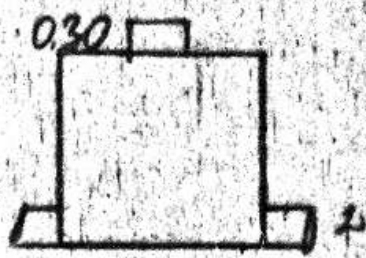

Horisontalinis

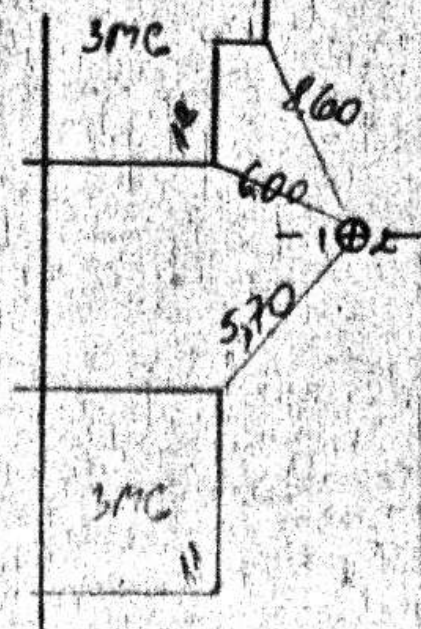
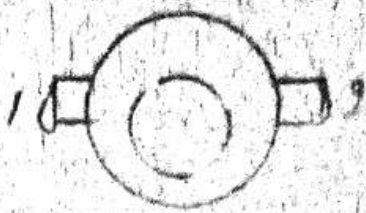

Pavadinimas	Medžiaga	Diametras	Atstumas nuo dangčio	Altitudės	Lipynės 3..... (Medžiaga, kiekis)	
Dangtis	rut	0.60		7.98	✓	
Žemė					Ar yra vandens?	
Sienos	bet				Ar yra dujų?	
Dugno	bet	1.00	1.86	6.12	Patobos	
Vandiniai	Nr. 1	bet	150	Viršus	2.10	5.88
				Apačias		
	Nr. 2	bet	150	Viršus	2.10	5.88
				Apačias		
	Nr. 3			Viršus		
				Apačias		
	Nr. 4			Viršus		
				Apačias		
	Nr. 5			Viršus		
				Apačias		
	Nr. 6			Viršus		
				Apačias		
	Nr. 7			Viršus		
				Apačias		

INŽINERINIŲ TYRINĖJIMŲ INSTITUTAS

Objekto Nr. 3922...

Sudarė (parašas) (pavardė)

Patikrino (parašas) (pavardė)

1957 m. ... 07 ... mėn. ... d.
(Irenginio tyrinėjimo data)

(Komunikacija) Klaipėda
(Miestas)

10712119
(Inžinerinio tyrimo vad. numeras)
Ramioji
(Gatvė)

Nr. () 217 KORTELE

85-C-6
(Planšeto nomenklatura)

Sulinio pjūviai (matmenys duoti m)

Pririšimo brėžinys:

Vertikalinis:

Horizontalinis:

Ramioji gatvė

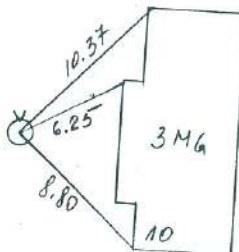

Pavadinimas	Medžiaga	Diametras	Atstumas nuo dangčio	Altitudės	Lipynės (medžiaga, kiekis)
Dangtis				8.45	Ar yra vandens?
Žornė					Ar yra dirvų?
Sienos					Postabos
Dugnas					
V a m z d n i a i	Nr.1		Viršus		AB "INŽINERINIAI TYRINĖJIMAI" Objektas Nr. _____ Sudarė <u>[Signature]</u> (pavardė) Patikrino _____ (pavardė)
			Apačia		
	Nr.2		Viršus		
			Apačia		
	Nr.3		Viršus		
			Apačia		
	Nr.4		Viršus		
		Apačia			
Nr.5		Viršus			
		Apačia			
Nr.6		Viršus			
		Apačia			
Nr.7		Viršus			
		Apačia			

199 9 m. V mėn. 5 d.
(Inžinerinio tyrimo data)

Telalinis (Komunikacija) Kan. sul. (Irenginio pavadinimas) Nr. (3) 68^a KORTELE
Klaipėda (Miestas) Gagarino (Gatvė) 85-C-10
 (Planšeto nomenklatura)

SULINIO PIŪVIAI (Matavimų duomenys)

PRIRIŠIMO BRĖŽINYS

Vertikalinis

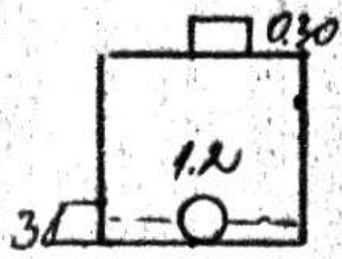

Horizontalinis

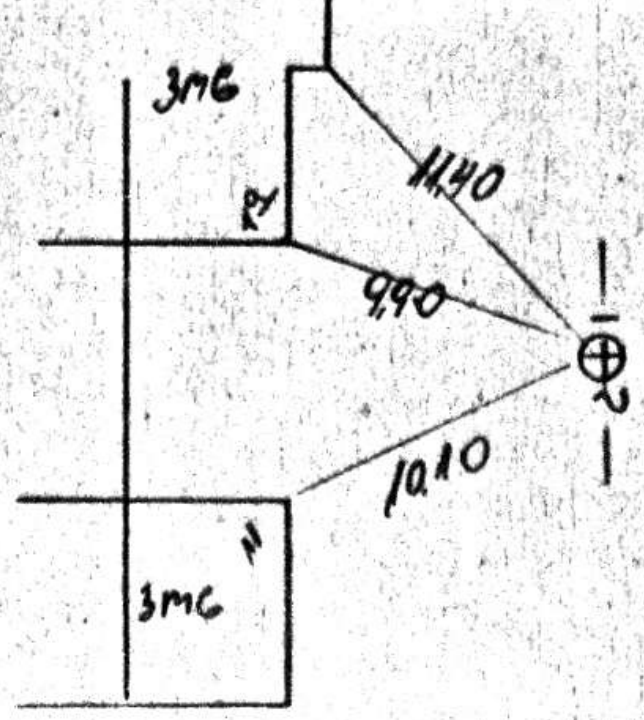
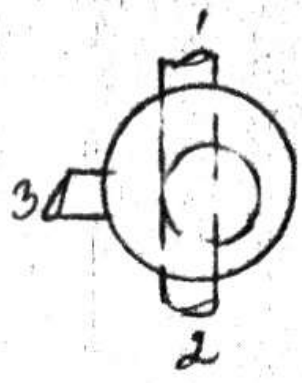

Pavadinimas		Medžiaga	Diametras	Atstumas nuo dangčio	Altitudė	Lipynės ... (Medžiaga, kiekis)	
Dangtis		met	0.60		7.88	✓	
Žemė						Ar yra vandens?	
Sienos		bet				Ar yra dujų?	
Dėgnas		bet	1.00	1.83	6.05	Pažabos	
Vanduo	Nr. 1	ker	200	Viršus	2.06	5.82	✓
				Apačio			
	Nr. 2	ker	200	Viršus	2.06	5.82	✓
				Apačio			
	Nr. 3	ker	150	Viršus	2.06	5.82	✓
				Apačio			
	Nr. 4			Viršus			
				Apačio			
	Nr. 5			Viršus			
				Apačio			
	Nr. 6			Viršus			
				Apačio			
	Nr. 7			Viršus			
				Apačio			

INŽINERINIŲ TYRINĖJIMŲ
 INSTITUTAS
 Objekto Nr. 3422...
 Sudarė (parašas) (pavardė)
 Patikrino (parašas) (pavardė)
 1977 m. ... mėn. ... d.
 (Irenginio tyrinėjimo data)